



# **Informe Estadístico Trimestral (Tercer trimestre 2019)**

## **Población del Sistema Penitenciario Costarricense**

**Unidad de Investigación y Estadística  
Instituto Nacional de Criminología  
Dirección General de Adaptación Social  
Ministerio de Justicia y Paz**

# Tabla de contenido

Julio.....	7
Cuadro 1.....	7
Cuadro 2.....	8
Cuadro 3.....	8
Cuadro 4.....	9
Cuadro 5.....	10
Cuadro 6.....	10
Cuadro 7.....	10
Cuadro 8.....	11
Cuadro 9.....	11
Cuadro 10.....	12
Gráfico 1.....	13
Cuadro 11.....	13
Gráfico 2.....	14
Gráfico 3.....	14
Gráfico 4.....	15
Cuadro 12.....	16
Cuadro 13.....	17
Gráfico 5.....	18
Cuadro 14.....	18
Cuadro 15.....	19
Cuadro 16.....	20
Cuadro 17.....	21
Cuadro 18.....	21
Cuadro 19.....	22
Cuadro 20.....	23

Cuadro 21.....	24
Cuadro 22.....	25
Cuadro 23.....	26
Cuadro 24.....	26
Cuadro 25.....	27
Cuadro 26.....	28
Cuadro 27.....	28
Cuadro 28.....	29
Cuadro 29.....	30
Cuadro 30.....	30
Cuadro 31.....	31
Cuadro 32.....	31
Cuadro 33.....	32
Cuadro 34.....	33
Gráfico 6.....	34
Cuadro 35.....	34
Cuadro 36.....	35
Gráfico 7.....	35
Cuadro 37.....	36
Gráfico 8.....	36
Cuadro 38.....	37
Gráfico 9.....	37
Cuadro 39.....	38
Gráfico 10.....	39
Agosto.....	40
Cuadro 40.....	40
Cuadro 41.....	41
Cuadro 42.....	41
Cuadro 43.....	42
Cuadro 44.....	43
Cuadro 45.....	43
Cuadro 46.....	43
Cuadro 47.....	44
Cuadro 48.....	44

Cuadro 49. ....	45
Gráfico 11. ....	46
Cuadro 50. ....	46
Gráfico 12. ....	47
Gráfico 13. ....	47
Gráfico 14. ....	48
Cuadro 51. ....	49
Cuadro 52. ....	50
Gráfico 15. ....	50
Cuadro 53. ....	51
Cuadro 54. ....	51
Cuadro 55. ....	52
Cuadro 56. ....	53
Cuadro 57. ....	53
Cuadro 58. ....	54
Cuadro 59. ....	55
Cuadro 60. ....	56
Cuadro 61. ....	57
Cuadro 62. ....	58
Cuadro 63. ....	58
Cuadro 64. ....	59
Cuadro 65. ....	59
Cuadro 66. ....	60
Cuadro 67. ....	61
Cuadro 68. ....	61
Cuadro 69. ....	62
Cuadro 70. ....	62
Cuadro 71. ....	63
Cuadro 72. ....	64
Cuadro 73. ....	64
Gráfico 16. ....	65
Cuadro 74. ....	65
Cuadro 75. ....	66
Gráfico 17. ....	66

Cuadro 76.....	67
Gráfico 18.....	67
Cuadro 77.....	68
Cuadro 78.....	68
Gráfico 19.....	69
Setiembre.....	70
Cuadro 79.....	70
Cuadro 80.....	71
Cuadro 81.....	71
Cuadro 82.....	72
Cuadro 83.....	73
Cuadro 84.....	73
Cuadro 85.....	73
Cuadro 86.....	74
Cuadro 87.....	74
Cuadro 88.....	75
Gráfico 20.....	76
Cuadro 89.....	76
Gráfico 21.....	77
Gráfico 22.....	77
Gráfico 23.....	78
Cuadro 90.....	79
Cuadro 91.....	80
Gráfico 24.....	80
Cuadro 92.....	81
Cuadro 93.....	81
Cuadro 94.....	82
Cuadro 95.....	83
Cuadro 96.....	83
Cuadro 97.....	84
Cuadro 98.....	84
Cuadro 99.....	85
Cuadro 100.....	86
Cuadro 101.....	87

Cuadro 102. ....	88
Cuadro 103. ....	88
Cuadro 104. ....	89
Cuadro 105. ....	89
Cuadro 106. ....	90
Cuadro 107. ....	91
Cuadro 108. ....	91
Cuadro 109. ....	92
Cuadro 103. ....	92
Cuadro 110. ....	93
Cuadro 111. ....	94
Gráfico 25. ....	95
Cuadro 112. ....	95
Gráfico 26. ....	96
Cuadro 113. ....	96
Gráfico 26. ....	97
Cuadro 114. ....	97
Gráfico 27. ....	98
Cuadro 115. ....	98
Gráfico 28. ....	99

# Julio

Cuadro 1.

## Nivel de Atención Institucional por condición jurídica según centro o unidad de procedencia. Julio 2019.

Centro o Unidad de Procedencia	Total	Condición jurídica		
		Indiciados	Sentenciados	Pensión alimentaria
CAI San José	845	695	150	0
CAI Vilma Curling Rivera (antes Buen Pastor)	638	220	413	5
CAI Antonio Abastida de Paz (antes CAI Pérez Zeledón)	1061	258	803	0
UAI Pabru Presberi (Pérez Zeledón)	299	0	299	0
CAI Dr. Gerardo Rodríguez Echeverría	1158	0	1158	0
CAI Adulto Mayor	139	11	128	0
CAI Jorge Arturo Montero Castro (antes CAI Reforma)	3538	386	2811	341
Centro Atención Específica	73	23	50	0
CAI Luis Paulino Mora (antes CAI San Rafael)	998	2	996	0
UAI Reynaldo Villalobos (UAI Reforma)	867	0	867	0
CAI Nelson Mandela (antes CAI San Carlos)	672	264	408	0
CAI Jorge Debravo (antes CAI Cartago)	539	11	528	0
CAI Heredia (Modulo Institucional San Agustín)	38	0	38	0
CAI Liberia	1336	337	999	0
CAI 26 de Julio (antes CAI Puntarenas)	957	159	798	0
CAI Limón	678	274	404	0
CAI Carlos Luis Fallas (antes CAI Pococí)	1519	711	808	0
UAI 20 de Diciembre (UAI Pococí)	674	0	674	0
<b>Total General</b>	<b>16029</b>	<b>3351</b>	<b>12332</b>	<b>346</b>

Fuente: Ministerio de Justicia y Paz, Instituto Nacional de Criminología, Departamento de Investigación y Estadística. Datos de Radio Seguridad al 31/07/2019.

## Cuadro 2.

## Nivel de Atención Semi- Institucional por mes según centro. Julio 2019.

Centro	Enero	Febrero	Marzo	Abril	Mayo	Junio	Julio
CASI San José	1106	1093	1077	1074	1045	1019	989
CASI Pérez Zeledón	242	242	242	238	229	228	225
CASI La Paz	20	21	19	22	22	25	19
CASI San Ramón	196	190	191	183	182	182	178
CASI Cartago	321	321	314	308	305	292	286
CASI San Agustín	487	477	467	456	438	419	405
CASI San Luis	91	95	104	112	111	104	124
CASI La Mujer	147	149	148	145	142	149	149
CASI Nicoya	156	156	151	146	145	154	153
CASI Liberia	218	214	208	204	203	190	184
CASI Puntarenas	285	279	277	274	277	271	259
CASI Limón	388	385	382	390	390	392	386
<b>Total General</b>	<b>3657</b>	<b>3622</b>	<b>3580</b>	<b>3552</b>	<b>3489</b>	<b>3425</b>	<b>3357</b>

Fuente: Ministerio de Justicia y Paz, Instituto Nacional de Criminología, Departamento de Investigación y Estadística. Datos de Radio Seguridad al 31/07/2019.

## Cuadro 3.

## Población Programa de Atención en Comunidad por tipo de beneficio y sexo según oficina. Julio 2019.

OFICINA	Suspensión del Proceso a Prueba, Artículo.25			Libertad Condicional Artículo.64			Incidente de Enfermedad Artículo.461			Medidas de Seguridad Artículo.100			Servicio de Utilidad Pública Artículo.56		
	Total	Hombre	Mujer	Total	Hombre	Mujer	Total	Hombre	Mujer	Total	Hombre	Mujer	Total	Hombre	Mujer
Alajuela	827	718	109	42	37	5	5	4	1	5	4	1	44	43	1
Cartago	792	726	66	59	56	3	7	7	0	14	12	2	4	4	0
Ciudad Neily	670	665	5	40	38	2	2	2	0	17	15	2	0	0	0
Heredia	912	812	100	47	47	0	6	6	0	9	9	0	40	39	1
Liberia	1260	1147	113	15	14	1	1	1	0	7	7	0	61	60	1
Limón	467	396	71	50	50	0	4	4	0	2	2	0	3	2	1
Nicoya	390	371	19	4	4	0	2	2	0	5	5	0	8	7	1
Pérez Zeledón	139	120	19	29	28	1	2	2	0	9	8	1	30	30	0
Pococí	338	305	33	63	62	1	6	6	0	6	6	0	33	32	1
Puntarenas	624	557	67	49	48	1	8	7	1	3	3	0	12	10	2
San Carlos	520	479	41	12	12	0	0	0	0	4	4	0	8	7	1
San José	6530	5643	887	177	161	16	33	32	1	87	82	5	108	101	7
San Ramón	453	431	22	13	13	0	1	1	0	4	4	0	18	18	0
Santa Cruz	510	469	41	7	7	0	0	0	0	3	3	0	11	10	1
<b>Total General</b>	<b>14432</b>	<b>12839</b>	<b>1593</b>	<b>607</b>	<b>577</b>	<b>30</b>	<b>77</b>	<b>74</b>	<b>3</b>	<b>175</b>	<b>164</b>	<b>11</b>	<b>380</b>	<b>363</b>	<b>17</b>



Continuación cuadro 3.

Población Programa de Atención en Comunidad por tipo de beneficio y sexo según oficina. Julio 2019.

OFICINA	Modificación del Artículo .77bis			LPVcM <sup>1</sup>	Otros			Sub Total	Total		
	Total	Hombre	Mujer	Hombre	Total	Hombre	Mujer		Total	Hombre	Mujer
Alajuela	2	0	2	5	2	1	1	932	932	812	120
Cartago	0	0	0	8	0	0	0	884	892	821	71
Ciudad Neily	0	0	0	0	0	0	0	729	729	720	9
Heredia	1	0	1	2	6	6	0	1023	1025	923	102
Liberia	0	0	0	2	0	0	0	1346	1346	1231	115
Limón	0	0	0	0	2	1	1	528	528	455	73
Nicoya	5	0	5	0	0	0	0	414	414	389	25
Pérez Zeledón	0	0	0	1	0	0	0	210	210	189	21
Pococí	1	0	1	3	0	0	0	450	450	414	36
Puntarenas	1	0	1	0	1	0	1	698	698	625	73
San Carlos	0	0	0	0	0	0	0	544	544	502	42
San José	18	0	18	7	11	0	11	6971	6972	6027	945
San Ramón	0	0	0	0	13	13	0	502	502	480	22
Santa Cruz	0	0	0	1	0	0	0	532	533	491	42
<b>Total General</b>	<b>28</b>	<b>0</b>	<b>28</b>	<b>29</b>	<b>35</b>	<b>21</b>	<b>14</b>	<b>15763</b>	<b>15775</b>	<b>14079</b>	<b>1696</b>

Oficina de Heredia, 2 H. por Conmutación de pena (por donación)

Oficina de Cartago, 8 H. por Prestación de servicios de utilidad pública (art. 56 bis)

Oficina de San José, 1 H por Arresto Domiciliar

Oficina de Santa Cruz reporte 1 H por violencia doméstica

Fuente: Ministerio de Justicia y Paz, Instituto Nacional de Criminología, Departamento de Investigación y Estadística (2019). Dirección de Programa de Comunidad al 31/07/2019.

Cuadro 4.

Unidad Monitoreo Electrónico por sexo según condición jurídica, Julio 2019.

Condición Jurídica	Total	Masculino	Femenino
Sentenciados (as)	1007	884	123
Indiciados (as)	500	439	61
<b>Total General</b>	<b>1507</b>	<b>1323</b>	<b>184</b>

Fuente: Ministerio de Justicia y Paz, Instituto Nacional de Criminología, Departamento de Investigación y Estadística. Datos de Radio Seguridad al 31/07/2019.

Cuadro 5.

## Población Penitenciaria por programas y sexo según condición jurídica. Julio 2019.

Condición Jurídica	Total			Institucional			Semi Institucional			Comunidad			Penal Juvenil			Unidad de Mecanismos Electrónicos		
	Total	Masc	Fem	Total	Masc	Fem	Total	Masc	Fem	Total	Masc	Fem	Total	Masc	Fem	Total	Masc	Fem
Sentenciados	18205	17131	1074	12332	11892	440	3357	2955	402	1343	1240	103	166	160	6	1007	884	123
Indiciados	3898	3613	285	3351	3131	220	0	0	0	0	0	0	47	43	4	500	439	61
Pensión alimentaria	346	341	5	346	341	5	0	0	0	0	0	0	0	0	0	0	0	0
Suspensión del procedimiento a prueba	14432	12839	1593	0	0	0	0	0	0	14432	12839	1593	0	0	0	0	0	0
Sanciones alternativas	592	550	42	0	0	0	0	0	0	0	0	0	592	550	42	0	0	0
<b>Total General</b>	<b>37473</b>	<b>34474</b>	<b>2999</b>	<b>16029</b>	<b>15364</b>	<b>665</b>	<b>3357</b>	<b>2955</b>	<b>402</b>	<b>15775</b>	<b>14079</b>	<b>1696</b>	<b>805</b>	<b>753</b>	<b>52</b>	<b>1507</b>	<b>1323</b>	<b>184</b>

Fuente: Ministerio de Justicia y Paz. Reportes de población de Radio Seguridad y Dirección del Programa Comunidad al (31/07/2019).

Cuadro 6.

## Población Penitenciaria por programas y sexo según condición jurídica. Enero 2019.

Condición Jurídica	Total			Institucional			Semi Institucional			Comunidad			Penal Juvenil			Unidad de Mecanismos Electrónicos		
	Total	Masc	Fem	Total	Masc	Fem	Total	Masc	Fem	Total	Masc	Fem	Total	Masc	Fem	Total	Masc	Fem
Sentenciados	17882	16837	1045	11805	11391	414	3657	3267	390	1317	1190	127	203	196	7	900	793	107
Indiciados	3648	3360	288	3313	3064	249	0	0	0	0	0	0	35	32	3	300	264	36
Pensión alimentaria	338	333	5	338	333	5	0	0	0	0	0	0	0	0	0	0	0	0
Suspensión del procedimiento a prueba	15262	13672	1590	0	0	0	0	0	0	15262	13672	1590	0	0	0	0	0	0
Sanciones alternativas	634	588	46	0	0	0	0	0	0	0	0	0	634	588	46	0	0	0
<b>Total General</b>	<b>37764</b>	<b>34790</b>	<b>2974</b>	<b>15456</b>	<b>14788</b>	<b>668</b>	<b>3657</b>	<b>3267</b>	<b>390</b>	<b>16579</b>	<b>14862</b>	<b>1717</b>	<b>872</b>	<b>816</b>	<b>56</b>	<b>1200</b>	<b>1057</b>	<b>143</b>

Fuente: Ministerio de Justicia y Paz. Reportes de población del último día de cada mes de Radio Seguridad. (31/01/2019).

Cuadro 7.

## Tasas de crecimiento de población general sometida al sistema penitenciario en los diferentes niveles de atención por sexo según condición jurídica. Enero a Julio 2019.

Condición Jurídica	Total			Institucional			Semi Institucional			Comunidad			Penal Juvenil			Unidad de Mecanismos Electrónicos		
	Total	Masc	Fem	Total	Masc	Fem	Total	Masc	Fem	Total	Masc	Fem	Total	Masc	Fem	Total	Masc	Fem
Sentenciados	2%	2%	3%	4%	4%	6%	-8%	-10%	3%	2%	4%	-19%	-18%	-18%	-14%	12%	11%	15%
Indiciados	7%	8%	-1%	1%	2%	-12%							34%	34%	33%	67%	66%	69%
Pensión alimentaria	2%	2%	0%	2%	2%	0%												
Suspensión del procedimiento a prueba	-5%	-6%	0%							-5%	-6%	0%						
Sanciones alternativas	-7%	-6%	-9%										-7%	-6%	-9%			
<b>Total General</b>	<b>-1%</b>	<b>-1%</b>	<b>1%</b>	<b>4%</b>	<b>4%</b>	<b>0%</b>	<b>-8%</b>	<b>-10%</b>	<b>3%</b>	<b>-5%</b>	<b>-5%</b>	<b>-1%</b>	<b>-8%</b>	<b>-8%</b>	<b>-7%</b>	<b>26%</b>	<b>25%</b>	<b>29%</b>

Nota: Los valores que se encuentran en negativo representan un decrecimiento y los espacios en blanco es porque no se aplica la fórmula.

Fuente: Ministerio de Justicia y Paz. Reportes de población del último día de cada mes de Radio Seguridad. Enero 2019 a Julio 2019 y Dirección del Programa Comunidad.

Cuadro 8.

**Tasas de crecimiento de población institucional mensual. Enero 2018 a Julio 2019.**

Mes	Total	Crecimiento Absoluto	Crecimiento Relativo
Enero 2018.	14005		
Febrero	14012	7	0,05%
Marzo	14348	336	2,40%
Abril	14382	34	0,24%
Mayo	14408	26	0,18%
Junio	14720	312	2,17%
Julio	14774	54	0,37%
Agosto	14914	140	0,95%
Septiembre	14979	65	0,44%
Octubre	15115	136	0,91%
Noviembre	15419	304	2,01%
Diciembre	15457	38	0,25%
Enero 2019.	15456	-1	-0,01%
Febrero 2019.	15571	115	0,74%
Marzo 2019.	15701	130	0,83%
Abril 2019.	15770	69	0,44%
Mayo 2019.	15781	11	0,07%
Junio 2019.	16024	243	1,54%
Julio 2019.	16029	5	0,03%

Fuente: Ministerio de Justicia y Paz, Instituto Nacional de Criminología, Departamento de Investigación y Estadística, Radio Seguridad al 31/07/2019.

Cuadro 9.

**Tasas de crecimiento de población institucional anual. Julio 2018 a Julio 2019.**

Mes	Total	Crecimiento Absoluto	Crecimiento Relativo
Julio 2018.	14774		
Julio 2019.	16029	1255	8,49%

Fuente: Ministerio de Justicia y Paz, Instituto Nacional de Criminología, Departamento de Investigación y Estadística, Radio Seguridad al 31/07/2019.

## Cuadro 10.

### Ingresos y egresos del Programa de Atención Institucional. Enero 2018 a Julio 2019.

	Enero, 2018	Febrero	Marzo	Abril	Mayo	Junio	Julio	Agosto	Setiembre	Octubre	Noviembre	Diciembre	Enero, 2019	Febrero, 2019	Marzo, 2019	Abril, 2019	Mayo, 2019	Junio, 2019	Julio, 2019	Total	Promedios:
<b>Ingresos</b>	<b>736</b>	<b>872</b>	<b>1146</b>	<b>966</b>	<b>959</b>	<b>1040</b>	<b>971</b>	<b>960</b>	<b>868</b>	<b>922</b>	<b>963</b>	<b>882</b>	<b>838</b>	<b>863</b>	<b>1019</b>	<b>957</b>	<b>914</b>	<b>959</b>	<b>929</b>	<b>17764</b>	<b>935</b>
Ingreso extra nivel	59	125	115	90	57	99	118	54	60	48	49	37	31	36	42	115	53	54	42	1284	68
Abuso de confianza	10	9	5	24	6	7	12	11	8	7	6	3	3	2	5	16	7	6	1	148	8
Orden Judicial Sentencia	62	92	76	89	84	98	71	85	93	109	81	98	81	86	99	78	160	111	121	1774	93
Orden Judicial Preventiva	338	375	634	520	518	535	504	555	434	502	531	450	391	463	512	449	449	515	464	9139	481
Flagrancia	30	27	55	39	71	50	43	22	42	50	32	42	46	22	45	45	36	16	42	755	40
Apremio corporal	237	244	261	204	223	251	223	233	231	206	264	252	286	254	316	254	209	257	259	4664	245
<b>Egresos</b>	<b>695</b>	<b>818</b>	<b>787</b>	<b>828</b>	<b>838</b>	<b>749</b>	<b>899</b>	<b>846</b>	<b>756</b>	<b>866</b>	<b>822</b>	<b>875</b>	<b>801</b>	<b>785</b>	<b>852</b>	<b>793</b>	<b>854</b>	<b>720</b>	<b>884</b>	<b>15468</b>	<b>814</b>
Egreso extra nivel	168	185	213	163	102	108	188	74	58	133	132	91	92	97	78	105	86	72	85	2230	117
Cumplimiento de condena	147	150	141	167	146	153	169	227	178	207	178	158	157	151	172	156	156	147	198	3158	166
Cese de preventiva	118	206	192	224	265	217	229	253	247	247	255	268	222	254	235	228	291	227	249	4427	233
Cese de flagrancia	21	16	25	30	31	37	38	15	32	17	23	22	31	14	21	22	14	20	12	441	23
Cese apremio corporal	206	229	177	214	244	209	224	237	205	240	210	307	268	241	285	257	273	222	294	4542	239
Libertad condicional	32	32	35	28	47	23	50	39	35	20	21	24	29	28	59	25	34	32	46	639	34
Muerte	3	0	4	2	3	2	1	1	1	2	3	5	2	0	2	0	0	0	0	31	2
<b>Diferencia (Ingresos-Egresos):</b>	<b>41</b>	<b>54</b>	<b>359</b>	<b>138</b>	<b>121</b>	<b>291</b>	<b>72</b>	<b>114</b>	<b>112</b>	<b>56</b>	<b>141</b>	<b>7</b>	<b>37</b>	<b>78</b>	<b>167</b>	<b>164</b>	<b>60</b>	<b>239</b>	<b>45</b>	<b>2296</b>	<b>121</b>

#### Notas:

##### Ingresos:

Ingreso extra nivel: Se refiere a las personas que estando en el Programa Semi Institucional incumplen con el Plan de Atención Técnica, conocidas como reubicaciones.

Abuso de confianza: Son las personas que estando en el Programa Semi institucional o en Comunidad, dejan de presentarse al Nivel, razón por la cual se les pone orden de captura.

Orden Judicial Sentencia: Personas que ingresan sentenciadas a los diferentes centros del Programa Institucional.

Orden Judicial Preventiva: Personas que ingresan a prisión en condición de indiciados.

Flagrancia: Son personas que ingresan a la orden de los Tribunales de Flagrancia.

Apremio corporal: Son personas que ingresan a prisión por Pensión Alimentaria.

##### Egresos:

Egreso extra nivel: Son las personas que egresan del Programa Institucional para ser ubicados en el Programa Semi institucional.

Cumplimiento de condena: Son las personas que cumplen su condena con descuento o prisión.

Cese de preventiva: Son personas que egresan por cambio de medida cautelar y por sobreseimiento.

Cese de flagrancia: Son personas que cumplen su condena con descuento o prisión.

Cese de apremio corporal: Son personas que egresan por Pensión Alimentaria.

Libertad Condicional: Son personas que el Juzgado de Ejecución de la Pena les otorga la Libertad Condicional y son trasladados al Programa en Comunidad.

Fuente: Ministerio de Justicia y Paz, Instituto Nacional de Criminología, Departamento de Investigación y Estadística. Datos de la Dirección de la Policía Penitenciaria al 30/06/2019.

Gráfico 1.

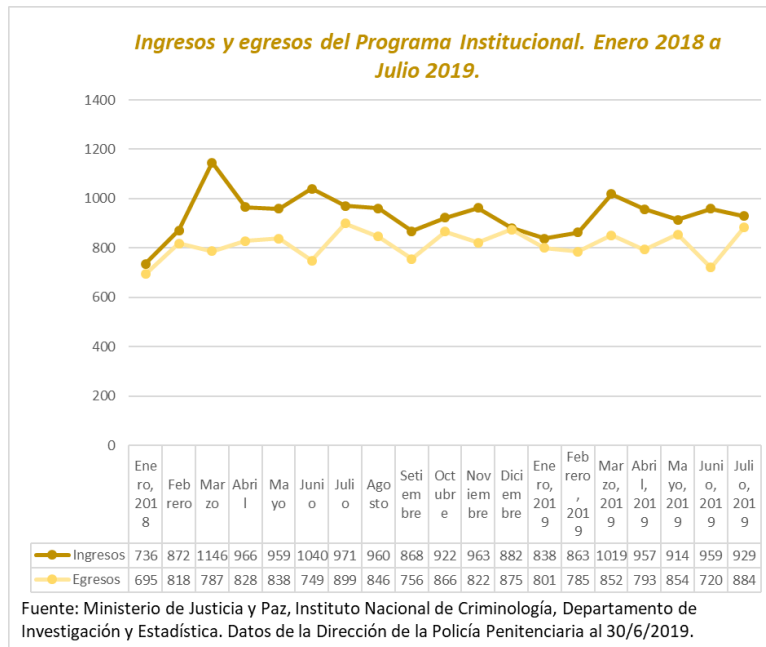

Cuadro 11.

**Distribución absoluta de la población penal por nivel de atención según monto de sentencia. Julio 2019.**

Monto de sentencia en años	Total	Institucional	Unidad Atención Integral	Penal Juvenil	Semi Institucional	Monitoreo Electrónico
<b>Primario</b>	<b>14184</b>	<b>8481</b>	<b>1503</b>	<b>156</b>	<b>3053</b>	<b>991</b>
Menos de 1 año	248	225	1	5	11	6
1 a 4	2441	1496	137	51	324	433
5 a 9	6121	3237	475	65	1823	521
10 a 14	2266	1394	300	27	532	13
15 a 19	1060	646	211	8	188	7
20 a 24	737	463	184		86	4
25 o 29	367	255	81		29	2
30 a 34	369	269	63		35	2
35 a 39	253	200	36		17	
40 a 44	77	69	4		2	2
45 a 50	245	227	11		6	1
<b>Reincidente</b>	<b>2811</b>	<b>2153</b>	<b>290</b>	<b>35</b>	<b>246</b>	<b>87</b>
Menos de 1 año	75	63	2	2	5	3
1 a 4	669	513	50	22	43	41
5 a 9	994	725	93	10	124	42
10 a 14	441	337	62	1	40	1
15 a 19	248	188	39		21	
20 a 24	146	118	21		7	
25 o 29	83	67	12		4	
30 a 34	54	48	5		1	
35 a 39	41	36	5			
40 a 44	14	14				
45 a 50	46	44	1		1	
<b>Total Sentenciados</b>	<b>16995</b>	<b>10634</b>	<b>1793</b>	<b>191</b>	<b>3299</b>	<b>1078</b>
<b>Porcentaje Reincidencia</b>	<b>16,5%</b>	<b>20,2%</b>	<b>16,2%</b>	<b>18,3%</b>	<b>7,5%</b>	<b>8,1%</b>
<b>Total Indiciados</b>	<b>4012</b>	<b>3501</b>	<b>1</b>	<b>50</b>	<b>36</b>	<b>424</b>
<b>Total General</b>	<b>21007</b>	<b>14135</b>	<b>1794</b>	<b>241</b>	<b>3335</b>	<b>1502</b>

Fuente: Ministerio de Justicia y Paz, Instituto Nacional de Criminología, Departamento de Investigación y Estadística, Sistema de Administración Penitenciaria al 31/07/2019.

Gráfico 2.



Gráfico 3.



Gráfico 4.

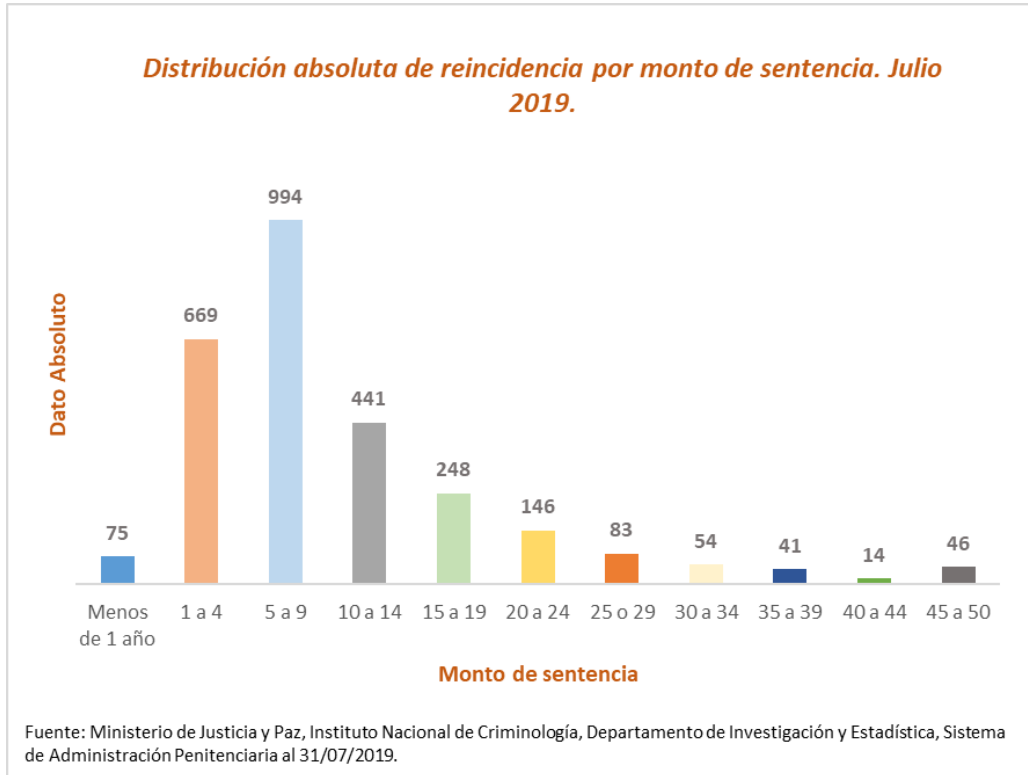

Cuadro 12.

**Población privada de libertad en el Nivel de Atención Institucional, Penal Juvenil y Unidad de Atención Integral por sexo según nacionalidad. Julio 2019.**

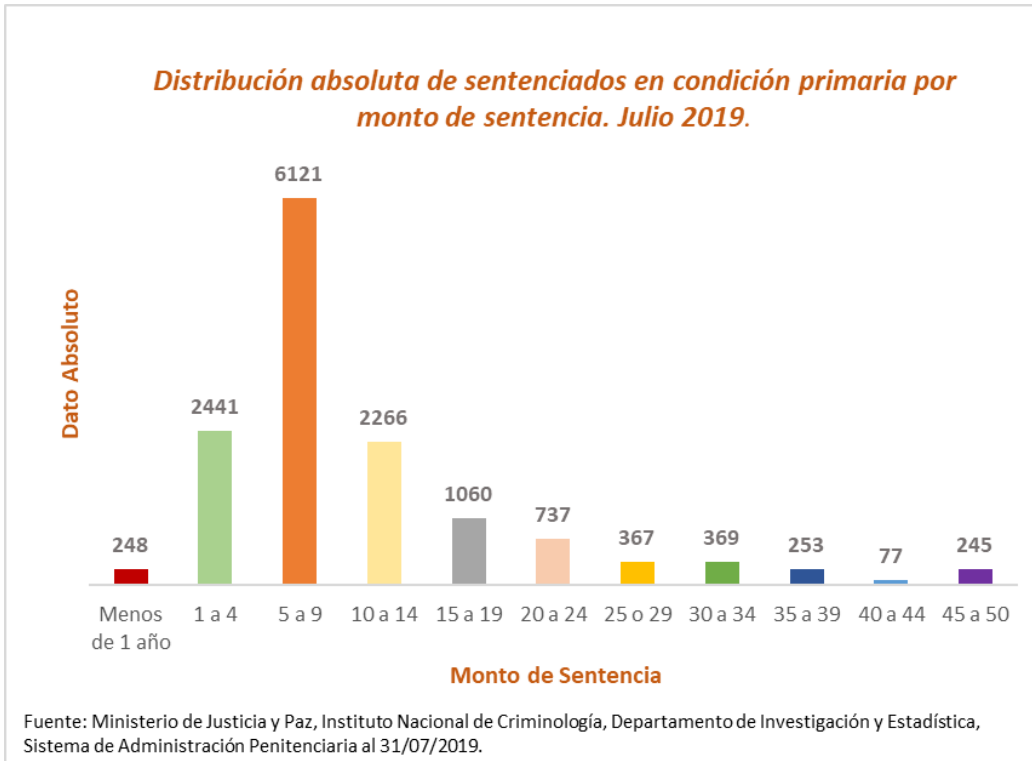
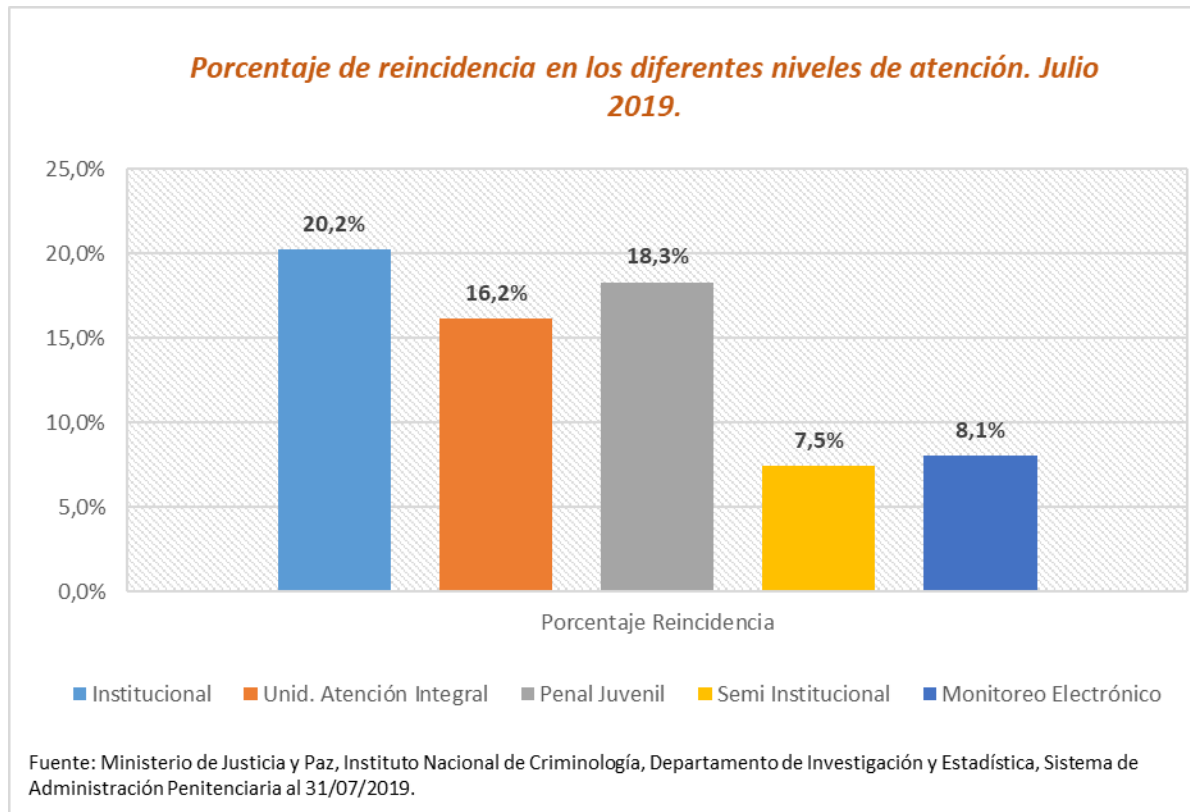
Nacionalidad	Sexo		Total	Pct
	Femenino	Masculino		
<b>Costa Rica</b>	<b>548</b>	<b>13149</b>	<b>13697</b>	<b>84,7%</b>
<b>Extranjeros</b>	<b>135</b>	<b>2338</b>	<b>2473</b>	<b>15,3%</b>
Nicaragua	101	1655	1756	10,9%
Colombia	7	261	268	1,7%
Panamá	6	56	62	0,4%
El Salvador	3	50	53	0,3%
Guatemala	3	50	53	0,3%
México	5	44	49	0,3%
Ecuador		37	37	0,2%
Honduras	1	35	36	0,2%
Jamaica	1	32	33	0,2%
Cuba	1	16	17	0,1%
Estados Unidos	1	14	15	0,1%
Republica Dominicana	2	13	15	0,1%
Perú	1	9	10	0,1%
China	1	7	8	0,0%
Italia		8	8	0,0%
Venezuela		6	6	0,0%
Rumania		5	5	0,0%
Canadá		4	4	0,0%
Francia		4	4	0,0%
Israel		4	4	0,0%
Nigeria		4	4	0,0%
Rusia		3	3	0,0%
Brasil		2	2	0,0%
Bulgaria		2	2	0,0%
Dominica		2	2	0,0%
España		2	2	0,0%
Gran Bretaña	1	1	2	0,0%
Libano		2	2	0,0%
Africa Sudoccidental		1	1	0,0%
Alemania		1	1	0,0%
Bahamas		1	1	0,0%
Bolivia		1	1	0,0%
Corea del Sur		1	1	0,0%
Grecia		1	1	0,0%
Haití		1	1	0,0%
Holanda	1		1	0,0%
Liberia		1	1	0,0%
Reino Unido		1	1	0,0%
Uruguay		1	1	0,0%
<b>Total General</b>	<b>683</b>	<b>15487</b>	<b>16170</b>	<b>100%</b>

Fuente: Ministerio de Justicia y Paz, Instituto Nacional de Criminología, Departamento de Investigación y Estadística, Sistema de Administración Penitenciaria al 31/07/2019.



## Cuadro 13.

## Distribución absoluta de la población penal por nivel de atención según categoría de delito. Julio 2019.

Categoría de delito	Total	Nivel Mujer <sup>1</sup>	Niveles de atención				
			Institucional	Monitoreo Electrónico	Penal Juvenil	Semi-Institucional	Unidad Atención Integral
Contra la propiedad	7654	309	5278	709	88	995	584
Contra la Ley de Psicotrópicos	5504	650	3120	515	8	1570	291
Contra la vida	3172	150	2328	51	127	312	354
Delitos sexuales	2846	35	2021	61	8	313	443
Contra Ley Penalización de la Violencia contra las Mujeres	652	1	530	63	2	10	47
Contravenciones	261	7	228	9	6	8	10
Contra la libertad	210	9	152	11	1	20	26
Contra la seguridad común	182	25	135	14		26	7
Contra la autoridad pública	87	1	71	2	1	7	6
Contra los derechos humanos	82	17	36	25		20	1
Contra la fe pública	68	7	36	14		11	7
Contra la administración pública	55	2	38	2		8	7
Contra la tranquilidad pública	55	7	43			8	4
Contra los deberes de la función pública	36	5	9	14		11	2
Contra el ámbito de la intimidad	21		19	1		1	
Contra la Ley de Migración	15	2	5	5		5	
Contra la Ley de Armas	13		10			3	
Unificación de causa	12	1	9			2	1
Contra la familia	7	2	5	1			1
Contra el honor	4		3	1			
Adecuación de causa	3		3				
Contra la administración de justicia	3		1	1		1	
Contra la Ley de conservación	2		1			1	
Contra la buena fe de los negocios	1					1	
Contra los Poderes Públicos y el Orden Consti	1		1				
No Indica	61	4	53	3		2	3
<b>Total General</b>	<b>21007</b>	<b>1234</b>	<b>14135</b>	<b>1502</b>	<b>241</b>	<b>3335</b>	<b>1794</b>

<sup>1/</sup>Es importante mencionar que el Nivel Mujer no se sumaría en el total, debido a que se incluye dicha población dentro de los otros niveles de atención, totalizando dentro de estos últimos ambos sexos.

Fuente: Ministerio de Justicia y Paz, Instituto Nacional de Criminología, Departamento de Investigación y Estadística (2019). Sistema de Administración Penitenciaria al 31/07/2019.

Gráfico 5.

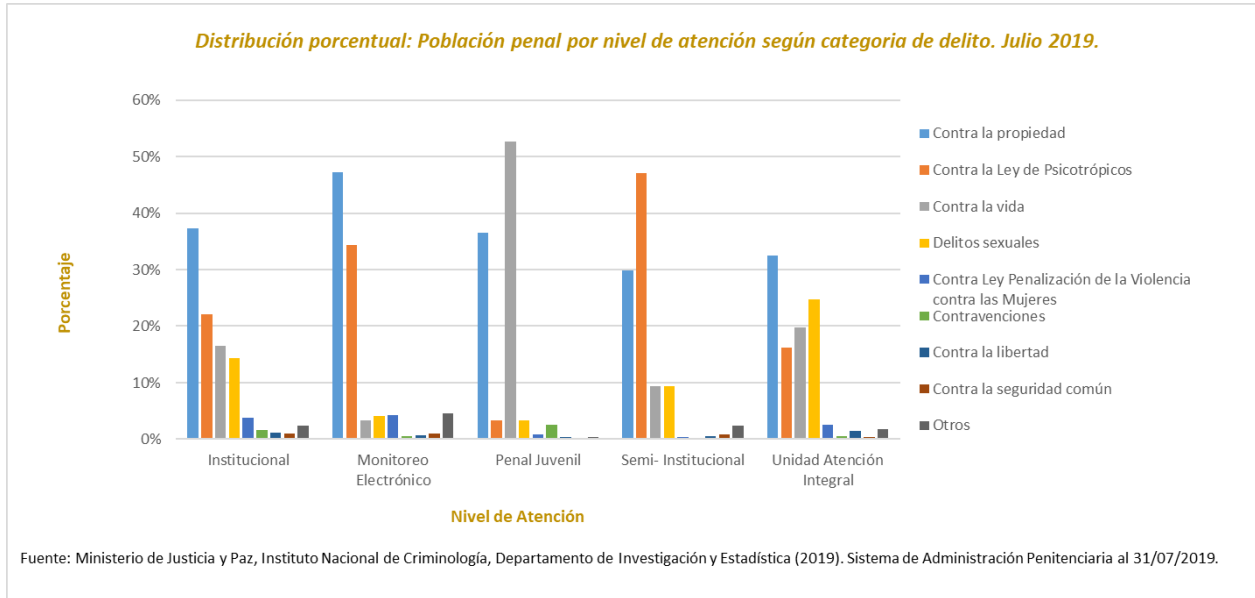

Cuadro 14.

**Distribución porcentual del total de mujeres por nivel de atención según clase de delito. Julio 2019.**

Clase de delito	Total	Institucional	Semi Institucional	Penal Juvenil	Monitoreo Electrónico
Contra la Ley de Psicotropicos	52,67%	23,01%	22,20%	0,00%	7,46%
Contra la Propiedad	25,04%	15,15%	5,51%	0,24%	4,13%
Contra la Vida	12,16%	9,81%	1,38%	0,73%	0,24%
Delitos Sexuales	2,84%	2,27%	0,57%	0,00%	0,00%
Contra la Seguridad Comun	2,03%	1,38%	0,65%	0,00%	0,00%
Contra los Derechos Humanos	1,38%	0,24%	0,41%	0,00%	0,73%
Contra la Libertad	0,73%	0,57%	0,16%	0,00%	0,00%
Contra la Fe Publica	0,57%	0,41%	0,16%	0,00%	0,00%
Contra la Tranquilidad Publica	0,57%	0,32%	0,24%	0,00%	0,00%
Contravenciones	0,57%	0,57%	0,00%	0,00%	0,00%
Contra los Deberes de la Funcion Publica	0,41%	0,00%	0,16%	0,00%	0,24%
Contra la Administracion Publica	0,16%	0,16%	0,00%	0,00%	0,00%
Contra la Familia	0,16%	0,08%	0,00%	0,00%	0,08%
Contra la Ley de Migracion	0,16%	0,00%	0,16%	0,00%	0,00%
Contra la Autoridad Publica	0,08%	0,08%	0,00%	0,00%	0,00%
Contra Ley Penalizacion de la Violencia contra	0,08%	0,08%	0,00%	0,00%	0,00%
Unificación de causa	0,08%	0,00%	0,08%	0,00%	0,00%
No Indica	0,32%	0,24%	0,00%	0,00%	0,08%
<b>Total General</b>	<b>100,00%</b>	<b>54,38%</b>	<b>31,69%</b>	<b>0,97%</b>	<b>12,97%</b>

Fuente: Ministerio de Justicia y Paz, Instituto Nacional de Criminología, Departamento de Investigación y Estadística. Sistema de Administración Penitenciaria al 31/07/2019.

## Cuadro 15.

## Distribución porcentual del total de mujeres por nivel de atención según grupo de edad. Julio 2019.

Grupo de edad	Total	Institucional	Semi Institucional	Penal Juvenil	Monitoreo Electrónico
15 a 17	0,16%	0,00%	0,00%	0,16%	0,00%
18 a 20	2,51%	1,62%	0,16%	0,49%	0,24%
21 a 24	10,70%	6,81%	1,54%	0,32%	2,03%
25 a 29	16,77%	10,21%	4,05%	0,00%	2,51%
30 a 34	17,99%	11,18%	4,70%	0,00%	2,11%
35 a 39	15,40%	8,18%	5,67%	0,00%	1,54%
40 a 44	11,51%	5,59%	4,38%	0,00%	1,54%
45 a 49	10,29%	5,02%	4,05%	0,00%	1,22%
50 a 54	5,75%	2,51%	2,59%	0,00%	0,65%
55 a 59	4,70%	1,94%	2,43%	0,00%	0,32%
60 a 64	2,43%	0,65%	1,22%	0,00%	0,57%
65 a 69	1,13%	0,49%	0,49%	0,00%	0,16%
70 a 74	0,49%	0,16%	0,24%	0,00%	0,08%
75 a 79	0,08%	0,00%	0,08%	0,00%	0,00%
80 a 84	0,08%	0,00%	0,08%	0,00%	0,00%
<b>Total General</b>	<b>100,00%</b>	<b>54,38%</b>	<b>31,69%</b>	<b>0,97%</b>	<b>12,97%</b>

Fuente: Ministerio de Justicia y Paz, Instituto Nacional de Criminología, Departamento de Investigación y Estadística. Sistema de Administración Penitenciaria al 31/07/2019.

Cuadro 16.

Distribución porcentual del total de mujeres por nivel de atención según cantón de procedencia. Julio 2019.

Cantón de procedencia	Total	Institucional	Semi Institucional	Penal Juvenil	Monitoreo Electrónico
San José	14,26%	8,83%	3,57%	0,16%	1,70%
Alajuela	5,51%	3,08%	1,62%	0,08%	0,73%
Desamparados	5,35%	3,32%	1,70%	0,08%	0,24%
Limón	4,29%	1,78%	1,54%	0,00%	0,97%
Puntarenas	4,05%	2,11%	1,62%	0,08%	0,24%
Alajuelita	3,16%	1,70%	1,13%	0,08%	0,24%
San Carlos	3,16%	1,70%	0,81%	0,08%	0,57%
Heredia	2,92%	1,38%	0,81%	0,00%	0,73%
Pococí	2,59%	1,22%	1,13%	0,00%	0,24%
Liberia	2,43%	1,54%	0,73%	0,08%	0,08%
Goicoechea	2,35%	1,13%	1,05%	0,00%	0,16%
Cartago	2,19%	1,54%	0,57%	0,00%	0,08%
Golfito	1,94%	0,65%	0,73%	0,00%	0,57%
Carrillo	1,86%	1,46%	0,41%	0,00%	0,00%
Tibás	1,78%	0,89%	0,57%	0,08%	0,24%
Matina	1,70%	0,81%	0,81%	0,00%	0,08%
Aserrí	1,46%	0,65%	0,49%	0,16%	0,16%
Perez Zeledón	1,46%	0,89%	0,24%	0,00%	0,32%
Grecia	1,30%	0,73%	0,24%	0,00%	0,32%
Moravia	1,30%	0,89%	0,32%	0,00%	0,08%
Corredores	1,22%	0,57%	0,32%	0,00%	0,32%
Los Chiles	1,22%	0,73%	0,41%	0,00%	0,08%
Santa Cruz	1,22%	0,57%	0,57%	0,00%	0,08%
Siquirres	1,22%	0,49%	0,49%	0,00%	0,24%
Nicoya	1,13%	0,32%	0,73%	0,00%	0,08%
Aguirre	0,97%	0,57%	0,24%	0,00%	0,16%
Cañas	0,97%	0,73%	0,24%	0,00%	0,00%
La Unión	0,97%	0,41%	0,49%	0,00%	0,08%
Parrita	0,97%	0,41%	0,41%	0,00%	0,16%
San Ramón	0,97%	0,81%	0,00%	0,08%	0,08%
Talamanca	0,97%	0,81%	0,16%	0,00%	0,00%
Turrialba	0,97%	0,73%	0,16%	0,00%	0,08%
Curridabat	0,81%	0,65%	0,00%	0,00%	0,16%
Garabito	0,73%	0,41%	0,16%	0,00%	0,16%
Guacimo	0,73%	0,41%	0,24%	0,00%	0,08%
Osa	0,73%	0,49%	0,00%	0,00%	0,24%
Santa Ana	0,73%	0,57%	0,16%	0,00%	0,00%
Buenos Aires	0,65%	0,41%	0,16%	0,00%	0,08%
Esparza	0,65%	0,16%	0,32%	0,00%	0,16%
La Cruz	0,65%	0,16%	0,49%	0,00%	0,00%
San Rafael	0,65%	0,41%	0,08%	0,00%	0,16%
Upala	0,65%	0,49%	0,08%	0,00%	0,08%
Montes de Oca	0,57%	0,32%	0,24%	0,00%	0,00%
Vásquez de Coronado	0,57%	0,32%	0,24%	0,00%	0,00%
Barva	0,49%	0,24%	0,16%	0,00%	0,08%
Palmares	0,49%	0,24%	0,08%	0,00%	0,16%
El Guarco	0,41%	0,24%	0,16%	0,00%	0,00%
Escazu	0,41%	0,32%	0,08%	0,00%	0,00%
Oreamuno	0,41%	0,08%	0,32%	0,00%	0,00%
Puriscal	0,41%	0,24%	0,16%	0,00%	0,00%
Paraiso	0,32%	0,16%	0,00%	0,00%	0,16%
Santa Barbara	0,32%	0,08%	0,16%	0,00%	0,08%
Santo Domingo	0,32%	0,24%	0,08%	0,00%	0,00%
Sarapiquí	0,32%	0,16%	0,08%	0,00%	0,08%
Bagaces	0,24%	0,00%	0,24%	0,00%	0,00%
Flores	0,24%	0,24%	0,00%	0,00%	0,00%
Guatuso	0,24%	0,08%	0,16%	0,00%	0,00%
Mora	0,24%	0,08%	0,16%	0,00%	0,00%
Orotina	0,24%	0,16%	0,08%	0,00%	0,00%
San Pablo	0,24%	0,08%	0,08%	0,00%	0,08%
Abangares	0,16%	0,00%	0,08%	0,00%	0,08%
Belen	0,16%	0,08%	0,08%	0,00%	0,00%
Coto Brus	0,16%	0,00%	0,16%	0,00%	0,00%
Naranjo	0,16%	0,16%	0,00%	0,00%	0,00%
San Isidro	0,16%	0,08%	0,08%	0,00%	0,00%
Tarrazú	0,16%	0,16%	0,00%	0,00%	0,00%
Tilarán	0,16%	0,00%	0,16%	0,00%	0,00%
Valverde Vega	0,16%	0,08%	0,00%	0,00%	0,08%
Acosta	0,08%	0,00%	0,08%	0,00%	0,00%
Alvarado	0,08%	0,00%	0,00%	0,00%	0,08%
Atenas	0,08%	0,08%	0,00%	0,00%	0,00%
Jimenez	0,08%	0,08%	0,00%	0,00%	0,00%
Poas	0,08%	0,08%	0,00%	0,00%	0,00%
No Indica	6,97%	2,67%	2,51%	0,00%	1,78%
<b>Total General</b>	<b>100,00%</b>	<b>54,38%</b>	<b>31,69%</b>	<b>0,97%</b>	<b>12,97%</b>

Fuente: Ministerio de Justicia y Paz, Instituto Nacional de Criminología, Departamento de Investigación y Estadística. Sistema de Administración Penitenciaria al 31/07/2019.

Cuadro 17.

## Distribución porcentual del total de mujeres por nivel de atención según escolaridad. Julio 2019.

Escolaridad	Total	Institucional	Semi Institucional	Penal Juvenil	Monitoreo Electrónico
Analfabeta	3,16%	2,27%	0,57%	0,08%	0,24%
Primaria Incompleta	23,01%	12,80%	7,86%	0,32%	2,03%
Primaria Completa	31,52%	17,67%	10,37%	0,32%	3,16%
Secundaria Incompleta	25,12%	15,15%	8,02%	0,16%	1,78%
Secundaria Completa	6,89%	3,97%	2,43%	0,00%	0,49%
Para Universitaria	0,32%	0,24%	0,08%	0,00%	0,00%
Universidad Incompleta	1,38%	0,89%	0,32%	0,00%	0,16%
Universidad Completa	1,38%	0,97%	0,24%	0,00%	0,16%
No Indica	7,21%	0,41%	1,78%	0,08%	4,94%
<b>Total General</b>	<b>100,00%</b>	<b>54,38%</b>	<b>31,69%</b>	<b>0,97%</b>	<b>12,97%</b>

Fuente: Ministerio de Justicia y Paz, Instituto Nacional de Criminología, Departamento de Investigación y Estadística. Sistema de Administración Penitenciaria al 31/07/2019.

Cuadro 18.

## Distribución porcentual del total de mujeres por nivel de atención según nacionalidad. Julio 2019.

Nacionalidad	Total	Institucional	Semi Institucional	Penal Juvenil	Monitoreo Electrónico
<b>Costa Rica</b>	<b>83,47%</b>	<b>43,52%</b>	<b>27,15%</b>	<b>0,89%</b>	<b>11,91%</b>
<b>Extranjeros</b>	<b>16,53%</b>	<b>10,86%</b>	<b>4,54%</b>	<b>0,08%</b>	<b>1,05%</b>
Nicaragua	12,40%	8,10%	3,32%	0,08%	0,89%
Panama	0,73%	0,49%	0,16%	0,00%	0,08%
Colombia	0,65%	0,57%	0,08%	0,00%	0,00%
Mexico	0,65%	0,41%	0,24%	0,00%	0,00%
Guatemala	0,41%	0,24%	0,16%	0,00%	0,00%
El Salvador	0,32%	0,24%	0,00%	0,00%	0,08%
Republica Domin	0,32%	0,16%	0,16%	0,00%	0,00%
Cuba	0,16%	0,08%	0,08%	0,00%	0,00%
Estados Unidos	0,16%	0,08%	0,08%	0,00%	0,00%
Honduras	0,16%	0,08%	0,08%	0,00%	0,00%
China	0,08%	0,08%	0,00%	0,00%	0,00%
Gran Bretaña	0,08%	0,08%	0,00%	0,00%	0,00%
Holanda	0,08%	0,08%	0,00%	0,00%	0,00%
Jamaica	0,08%	0,08%	0,00%	0,00%	0,00%
Peru	0,08%	0,08%	0,00%	0,00%	0,00%
Suiza	0,08%	0,00%	0,08%	0,00%	0,00%
Venezuela	0,08%	0,00%	0,08%	0,00%	0,00%
<b>Total General</b>	<b>100%</b>	<b>54,38%</b>	<b>31,69%</b>	<b>0,97%</b>	<b>12,97%</b>

Fuente: Ministerio de Justicia y Paz, Instituto Nacional de Criminología, Departamento de Investigación y Estadística. Sistema de Administración Penitenciaria al 31/07/2019.

Cuadro 19.

**Distribución porcentual de la población Nivel de Atención Institucional por sexo según grupo de edad. Julio 2019.**

Grupos de edad	Total	Sexo	
		Femenino	Masculino
18 a 20	2,71%	0,13%	2,59%
21 a 24	11,89%	0,53%	11,36%
25 a 29	20,70%	0,79%	19,91%
30 a 34	19,67%	0,87%	18,81%
35 a 39	15,11%	0,63%	14,48%
40 a 44	10,00%	0,43%	9,57%
45 a 49	6,84%	0,39%	6,45%
50 a 54	4,97%	0,19%	4,78%
55 a 59	3,61%	0,15%	3,46%
60 a 64	2,49%	0,05%	2,44%
65 a 69	1,17%	0,04%	1,13%
70 a 74	0,58%	0,01%	0,57%
75 a 79	0,19%	0,00%	0,19%
80 a 84	0,04%	0,00%	0,04%
85 o más	0,02%	0,00%	0,02%
<b>Total General</b>	<b>100,00%</b>	<b>4,21%</b>	<b>95,79%</b>

Fuente: Ministerio de Justicia y Paz, Instituto Nacional de Criminología, Departamento de Investigación y Estadística. Sistema de Administración Penitenciaria al 31/07/2019.

Cuadro 20.

**Distribución porcentual de la población Nivel de Atención Institucional por sexo según nacionalidad. Julio 2019.**

Nacionalidad	Total	Sexo	
		Femenino	Masculino
<b>Costa Rica</b>	<b>84,65%</b>	<b>3,59%</b>	<b>81,06%</b>
<b>Extranjeros</b>	<b>15,35%</b>	<b>0,89%</b>	<b>14,46%</b>
Nicaragua	10,93%	0,63%	10,30%
Colombia	1,68%	0,04%	1,64%
Panamá	0,38%	0,04%	0,35%
El Salvador	0,33%	0,02%	0,31%
Guatemala	0,33%	0,02%	0,31%
México	0,31%	0,03%	0,28%
Ecuador	0,23%	0,00%	0,23%
Honduras	0,23%	0,01%	0,22%
Jamaica	0,21%	0,01%	0,20%
Cuba	0,11%	0,01%	0,10%
Estados Unidos	0,09%	0,01%	0,09%
República Dominicana	0,09%	0,01%	0,08%
Perú	0,06%	0,01%	0,06%
China	0,05%	0,01%	0,04%
Italia	0,05%	0,00%	0,05%
Venezuela	0,04%	0,00%	0,04%
Rumania	0,03%	0,00%	0,03%
Francia	0,03%	0,00%	0,03%
Israel	0,03%	0,00%	0,03%
Nigeria	0,03%	0,00%	0,03%
Canadá	0,02%	0,00%	0,02%
Rusia	0,02%	0,00%	0,02%
Brasil	0,01%	0,00%	0,01%
Bulgaria	0,01%	0,00%	0,01%
Dominica	0,01%	0,00%	0,01%
España	0,01%	0,00%	0,01%
Reino Unido	0,02%	0,01%	0,01%
Libano	0,01%	0,00%	0,01%
Africa Sudoccid	0,01%	0,00%	0,01%
Alemania	0,01%	0,00%	0,01%
Bahamas	0,01%	0,00%	0,01%
Bolivia	0,01%	0,00%	0,01%
Corea del Sur	0,01%	0,00%	0,01%
Grecia	0,01%	0,00%	0,01%
Haiti	0,01%	0,00%	0,01%
Holanda	0,01%	0,01%	0,00%
Liberia	0,01%	0,00%	0,01%
Uruguay	0,01%	0,00%	0,01%
<b>Total General</b>	<b>100,00%</b>	<b>4,21%</b>	<b>95,79%</b>

Fuente: Ministerio de Justicia y Paz, Instituto Nacional de Criminología, Departamento de Investigación y Estadística. Sistema de Administración Penitenciaria al 31/07/2019.

Cuadro 21.

**Distribución porcentual de la población Nivel de Atención Institucional por sexo según clase de delito. Julio 2019.**

Clase de delito	Total	Sexo	
		Femenino	Masculino
Contra la Propiedad	36,80%	1,17%	35,63%
Contra la Ley de Psicotropicos	21,41%	1,78%	19,63%
Contra la Vida	16,84%	0,76%	16,08%
Delitos Sexuales	15,47%	0,18%	15,29%
Contra Ley Penalizacion de la Violencia contra las Mujeres	3,62%	0,01%	3,62%
Contravenciones	1,49%	0,04%	1,45%
Contra la Libertad	1,12%	0,04%	1,07%
Contra la Seguridad Comun	0,89%	0,11%	0,78%
Contra la Autoridad Publica	0,48%	0,01%	0,48%
Contra la Tranquilidad Publica	0,30%	0,03%	0,27%
Contra la Administracion Publica	0,28%	0,01%	0,27%
Contra la Fe Publica	0,27%	0,03%	0,24%
Contra los Derechos Humanos	0,23%	0,02%	0,21%
Contra el Ambito de la Intimidad	0,12%	0,00%	0,12%
Contra los Deberes de la Funcion Publica	0,07%	0,00%	0,07%
Contra la Ley de Armas	0,06%	0,00%	0,06%
Unificación de Causa	0,06%	0,00%	0,06%
Contra la Familia	0,04%	0,01%	0,03%
Contra la Ley de Migracion	0,03%	0,00%	0,03%
Adecuación de causa	0,02%	0,00%	0,02%
Contra el Honor	0,02%	0,00%	0,02%
Contra la Administracion de Justicia	0,01%	0,00%	0,01%
Contra la Ley de Conservacion	0,01%	0,00%	0,01%
Contra los Poderes Publicos y el Orden Con	0,01%	0,00%	0,01%
No indica	0,35%	0,02%	0,33%
<b>Total General</b>	<b>100,00%</b>	<b>4,21%</b>	<b>95,79%</b>

Fuente: Ministerio de Justicia y Paz, Instituto Nacional de Criminología, Departamento de Investigación y Estadística. Sistema de Administración Penitenciaria al 31/07/2019.



Cuadro 22.

**Distribución porcentual de la población Nivel de Atención Institucional por sexo según cantón de procedencia. Julio 2019.**

Cantón de procedencia	Total	Sexo	
		Femenino	Masculino
San José	7,04%	0,68%	6,36%
Alajuela	3,47%	0,24%	3,23%
Desamparados	3,40%	0,26%	3,14%
Limon	3,23%	0,16%	3,07%
Puntarenas	2,63%	0,14%	2,49%
Pococi	2,49%	0,09%	2,39%
Liberia	2,35%	0,12%	2,23%
San Carlos	2,07%	0,13%	1,94%
Perez Zeledon	1,96%	0,07%	1,89%
Alajuelita	1,78%	0,13%	1,64%
Goicoechea	1,49%	0,09%	1,40%
Heredia	1,48%	0,11%	1,37%
Cartago	1,43%	0,12%	1,31%
Matina	1,21%	0,06%	1,15%
Golfito	1,19%	0,05%	1,14%
Nicoya	1,16%	0,03%	1,13%
Santa Cruz	1,09%	0,04%	1,04%
La Union	1,06%	0,03%	1,03%
Tibas	1,05%	0,07%	0,98%
Guacimo	0,98%	0,03%	0,95%
Cañas	0,95%	0,06%	0,89%
Siquirres	0,95%	0,04%	0,91%
Carrillo	0,92%	0,11%	0,81%
San Ramon	0,81%	0,06%	0,75%
Sarapiquí	0,81%	0,01%	0,80%
Corredores	0,78%	0,04%	0,73%
Turrialba	0,78%	0,06%	0,72%
Talamanca	0,73%	0,06%	0,67%
Curridabat	0,69%	0,05%	0,64%
Upala	0,67%	0,04%	0,63%
Buenos Aires	0,65%	0,03%	0,62%
Osa	0,62%	0,04%	0,58%
Aserri	0,58%	0,05%	0,53%
Grecia	0,58%	0,06%	0,52%
La Cruz	0,57%	0,01%	0,55%
Santa Ana	0,54%	0,04%	0,50%
Aguirre	0,49%	0,04%	0,45%
Escazu	0,47%	0,03%	0,45%
Paraíso	0,45%	0,01%	0,44%
Los Chiles	0,45%	0,06%	0,39%
Moravia	0,43%	0,07%	0,36%
Naranjo	0,36%	0,01%	0,35%
Parrita	0,34%	0,03%	0,31%
San Rafael	0,33%	0,03%	0,30%
El Guarco	0,32%	0,02%	0,30%
Bagaces	0,31%	0,00%	0,31%
Oreamuno	0,31%	0,01%	0,31%
Barva	0,30%	0,02%	0,28%
Esparza	0,28%	0,01%	0,26%
Garabito	0,28%	0,03%	0,24%
Orotina	0,25%	0,01%	0,24%
Puriscal	0,25%	0,02%	0,23%
Vasquez de Coronado	0,25%	0,03%	0,23%
Santo Domingo	0,24%	0,02%	0,22%
Montes de Oca	0,23%	0,03%	0,20%
Palmares	0,23%	0,02%	0,21%
Abangares	0,21%	0,00%	0,21%
Coto Brus	0,21%	0,00%	0,21%
Mora	0,21%	0,01%	0,21%
San Pablo	0,19%	0,01%	0,18%
Poas	0,18%	0,01%	0,17%
Atenas	0,16%	0,01%	0,16%
Belen	0,16%	0,01%	0,15%
Guatuso	0,16%	0,01%	0,15%
Acosta	0,14%	0,00%	0,14%
Santa Barbara	0,14%	0,01%	0,13%
Tilaran	0,13%	0,00%	0,13%
Montes de Oro	0,13%	0,00%	0,13%
Flores	0,12%	0,02%	0,10%
San Isidro	0,10%	0,01%	0,09%
Valverde Vega	0,10%	0,01%	0,09%
Nandayure	0,09%	0,00%	0,09%
Hojancha	0,08%	0,00%	0,08%
Jimenez	0,06%	0,01%	0,06%
Dota	0,06%	0,00%	0,06%
Tarrazu	0,04%	0,01%	0,03%
Alfaro Ruiz	0,04%	0,00%	0,04%
Alvarado	0,04%	0,00%	0,04%
Turrubares	0,03%	0,00%	0,03%
Leon Cortes	0,02%	0,00%	0,02%
No Indica	36,51%	0,21%	36,30%
<b>Total General</b>	<b>100,00%</b>	<b>4,21%</b>	<b>95,79%</b>

Fuente: Ministerio de Justicia y Paz, Instituto Nacional de Criminología, Departamento de Investigación y Estadística. Sistema de Administración Penitenciaria al 31/07/2019.

Cuadro 23.

**Distribución porcentual de la población Nivel de Atención Institucional por sexo según escolaridad. Julio 2019.**

Escolaridad	Total	Sexo	
		Femenino	Masculino
Analfabeta	4,39%	0,18%	4,21%
Primaria Incompleta	21,50%	0,99%	20,50%
Primaria Completa	31,28%	1,37%	29,91%
Secundaria Incompleta	27,03%	1,17%	25,85%
Secundaria Completa	5,75%	0,31%	5,44%
Técnico Vocacional	0,05%	0,00%	0,05%
Para Universitaria	0,09%	0,02%	0,07%
Universidad Incompleta	1,41%	0,07%	1,34%
Universidad Completa	1,22%	0,08%	1,14%
No Indica	7,29%	0,03%	7,26%
<b>Total General</b>	<b>100,00%</b>	<b>4,21%</b>	<b>95,79%</b>

Fuente: Ministerio de Justicia y Paz, Instituto Nacional de Criminología, Departamento de Investigación y Estadística. Sistema de Administración Penitenciaria al 31/07/2019.

Cuadro 24.

**Distribución porcentual de la población del Nivel de Atención Semi- Institucional por sexo según grupo de edad. Julio 2019.**

Grupos de edad	Total	Sexo	
		Femenino	Masculino
18 a 20	0,4%	0,1%	0,4%
21 a 24	7,8%	0,6%	7,3%
25 a 29	17,9%	1,5%	16,4%
30 a 34	19,5%	1,7%	17,8%
35 a 39	15,6%	2,1%	13,5%
40 a 44	11,8%	1,6%	10,1%
45 a 49	8,2%	1,5%	6,7%
50 a 54	5,8%	1,0%	4,9%
55 a 59	4,6%	0,9%	3,7%
60 a 64	3,5%	0,4%	3,1%
65 a 69	1,8%	0,2%	1,6%
70 a 74	1,4%	0,1%	1,3%
75 a 79	1,1%	0,0%	1,0%
80 a 84	0,3%	0,0%	0,3%
85 o más	0,3%	0,0%	0,3%
<b>Total General</b>	<b>100,00%</b>	<b>11,72%</b>	<b>88,28%</b>

Fuente: Ministerio de Justicia y Paz, Instituto Nacional de Criminología, Departamento de Investigación y Estadística. Sistema de Administración Penitenciaria al 31/07/2019.

Cuadro 25.

**Distribución porcentual de la población del Nivel de Atención Semi- Institucional por sexo según nacionalidad. Julio 2019.**

Nacionalidad	Total	Sexo	
		Femenino	Masculino
<b>Costa Rica</b>	<b>88,61%</b>	<b>10,04%</b>	<b>78,56%</b>
<b>Extranjeros</b>	<b>11,39%</b>	<b>1,68%</b>	<b>9,72%</b>
Nicaragua	7,92%	1,23%	6,69%
Colombia	1,59%	0,03%	1,56%
El Salvador	0,30%	0,00%	0,30%
México	0,27%	0,09%	0,18%
Panamá	0,27%	0,06%	0,21%
República Dominicana	0,24%	0,06%	0,18%
Guatemala	0,12%	0,06%	0,06%
Estados Unidos	0,09%	0,03%	0,06%
Honduras	0,06%	0,03%	0,03%
Italia	0,06%	0,00%	0,06%
Jamaica	0,06%	0,00%	0,06%
Perú	0,06%	0,00%	0,06%
Venezuela	0,06%	0,03%	0,03%
Chile	0,03%	0,00%	0,03%
China	0,03%	0,00%	0,03%
Cuba	0,03%	0,03%	0,00%
Dominica	0,03%	0,00%	0,03%
Francia	0,03%	0,00%	0,03%
Hungría	0,03%	0,00%	0,03%
Israel	0,03%	0,00%	0,03%
Rumania	0,03%	0,00%	0,03%
Rusia	0,03%	0,00%	0,03%
Suiza	0,03%	0,03%	0,00%
<b>Total General</b>	<b>100,00%</b>	<b>11,72%</b>	<b>88,28%</b>

Fuente: Ministerio de Justicia y Paz, Instituto Nacional de Criminología, Departamento de Investigación y Estadística. Sistema de Administración Penitenciaria al 31/07/2019.

Cuadro 26.

**Distribución porcentual de la población del Nivel de Atención Semi- Institucional por sexo según clase de delito. Julio 2019.**

Clase de delito	Total	Sexo	
		Femenino	Masculino
Contra la Ley de Psicotropicos	47,08%	8,22%	38,86%
Contra la Propiedad	29,84%	2,04%	27,80%
Delitos Sexuales	9,39%	0,21%	9,18%
Contra la Vida	9,36%	0,51%	8,85%
Contra la Seguridad Comun	0,78%	0,24%	0,54%
Contra la Libertad	0,60%	0,06%	0,54%
Contra los Derechos Humanos	0,60%	0,15%	0,45%
Contra la Fe Publica	0,33%	0,06%	0,27%
Contra los Deberes de la Funcion Publica	0,33%	0,06%	0,27%
Contra Ley Penalizacion de la Violencia con	0,30%	0,00%	0,30%
Contra la Administracion Publica	0,24%	0,00%	0,24%
Contra la Tranquilidad Publica	0,24%	0,09%	0,15%
Contravenciones	0,24%	0,00%	0,24%
Contra la Autoridad Publica	0,21%	0,00%	0,21%
Contra la Ley de Migracion	0,15%	0,06%	0,09%
Contra la Ley de Armas	0,09%	0,00%	0,09%
Unificación de Causa	0,06%	0,03%	0,03%
Contra el Ambito de la Intimidad	0,03%	0,00%	0,03%
Contra la Administracion de Justicia	0,03%	0,00%	0,03%
Contra la Buena Fe de los Negocios	0,03%	0,00%	0,03%
Contra la Ley de Conservacion	0,03%	0,00%	0,03%
No Indica	0,06%	0,00%	0,06%
<b>Total General</b>	<b>100,00%</b>	<b>11,72%</b>	<b>88,28%</b>

Fuente: Ministerio de Justicia y Paz, Instituto Nacional de Criminología, Departamento de Investigación y Estadística. Sistema de Administración Penitenciaria al 31/07/2019.

Cuadro 27.

**Distribución porcentual de la población Nivel de Atención Semi- Institucional por sexo según escolaridad. Julio 2019.**

Escolaridad	Total	Sexo	
		Femenino	Masculino
Analfabeta	2,25%	0,21%	2,04%
Primaria Incompleta	16,88%	2,91%	13,97%
Primaria Completa	31,90%	3,84%	28,07%
Secundaria Incompleta	28,46%	2,97%	25,49%
Secundaria Completa	6,84%	0,90%	5,94%
Técnico Vocacional	0,06%	0,00%	0,06%
Para Universitaria	0,12%	0,03%	0,09%
Universitaria Incompleta	1,80%	0,12%	1,68%
Universitaria Completa	1,92%	0,09%	1,83%
No indica	9,78%	0,66%	9,12%
<b>Total General</b>	<b>100,00%</b>	<b>11,72%</b>	<b>88,28%</b>

Fuente: Ministerio de Justicia y Paz, Instituto Nacional de Criminología, Departamento de Investigación y Estadística. Sistema de Administración Penitenciaria al 31/07/2019.

Cuadro 28.

**Distribución porcentual de la población del Nivel de Atención Semi- Institucional por sexo según cantón de procedencia. Julio 2019.**

Cantón de procedencia	Total	Sexo	
		Femenino	Masculino
San José	5,79%	1,32%	4,47%
Desamparados	3,78%	0,63%	3,15%
Limón	3,39%	0,60%	2,79%
Alajuela	3,09%	0,60%	2,49%
Puntarenas	2,67%	0,57%	2,10%
Pococí	2,34%	0,42%	1,92%
Liberia	2,10%	0,27%	1,83%
Alajuelita	1,86%	0,42%	1,44%
Goicoechea	1,68%	0,39%	1,29%
Nicoya	1,41%	0,27%	1,14%
San Carlos	1,41%	0,30%	1,11%
Heredia	1,38%	0,30%	1,08%
Turrialba	1,29%	0,06%	1,23%
Matina	1,26%	0,30%	0,96%
Tibás	1,23%	0,21%	1,02%
Perez Zeledón	1,17%	0,21%	0,96%
Aserrí	1,14%	0,18%	0,96%
La Unión	1,14%	0,09%	1,05%
Santa Cruz	1,11%	0,27%	0,84%
Golfito	1,08%	0,18%	0,90%
Cartago	1,05%	0,21%	0,84%
Cañas	0,99%	0,09%	0,90%
Siquirres	0,93%	0,18%	0,75%
Corredores	0,81%	0,12%	0,69%
Carrillo	0,78%	0,15%	0,63%
Aguirre	0,75%	0,09%	0,66%
Grecia	0,72%	0,09%	0,63%
San Ramón	0,69%	0,00%	0,69%
El Guarco	0,60%	0,18%	0,42%
La Cruz	0,57%	0,09%	0,48%
Guácimo	0,57%	0,09%	0,48%
Talamanca	0,57%	0,03%	0,54%
Bagaces	0,54%	0,06%	0,48%
Santa Ana	0,54%	0,06%	0,48%
Upala	0,51%	0,15%	0,36%
Los Chiles	0,51%	0,06%	0,45%
Parrita	0,48%	0,06%	0,42%
Buenos Aires	0,48%	0,15%	0,33%
Santo Domingo	0,48%	0,03%	0,45%
Moravia	0,42%	0,12%	0,30%
Curridabat	0,39%	0,00%	0,39%
Orotina	0,39%	0,06%	0,33%
Oreamuno	0,39%	0,09%	0,30%
Sarapiquí	0,36%	0,12%	0,24%
Tilarán	0,36%	0,12%	0,24%
Vásquez de Coronado	0,36%	0,03%	0,33%
Acosta	0,33%	0,09%	0,24%
Esparza	0,30%	0,03%	0,27%
Montes de Oca	0,30%	0,00%	0,30%
Osa	0,30%	0,00%	0,30%
Paraíso	0,27%	0,03%	0,24%
Naranjo	0,27%	0,03%	0,24%
San Rafael	0,24%	0,06%	0,18%
Barva	0,24%	0,03%	0,21%
Escazú	0,21%	0,00%	0,21%
Atenas	0,21%	0,06%	0,15%
Hojancha	0,21%	0,00%	0,21%
Palmares	0,21%	0,00%	0,21%
Abangares	0,18%	0,03%	0,15%
Coto Brus	0,18%	0,06%	0,12%
Garabito	0,18%	0,06%	0,12%
Mora	0,18%	0,00%	0,18%
Nandayure	0,18%	0,03%	0,15%
Santa Bárbara	0,18%	0,06%	0,12%
Valverde Vega	0,18%	0,00%	0,18%
Poas	0,12%	0,00%	0,12%
San Pablo	0,12%	0,03%	0,09%
Flores	0,09%	0,00%	0,09%
Guatuso	0,09%	0,06%	0,03%
Montes de Oro	0,09%	0,00%	0,09%
San Isidro	0,09%	0,03%	0,06%
Alfaro Ruiz	0,06%	0,00%	0,06%
Belén	0,06%	0,03%	0,03%
Puriscal	0,06%	0,06%	0,00%
Alvarado	0,03%	0,00%	0,03%
Dota	0,03%	0,00%	0,03%
Jimenez	0,03%	0,00%	0,03%
Leon Cortes	0,03%	0,00%	0,03%
Turrubares	0,03%	0,00%	0,03%
No Indica	39,19%	0,93%	38,26%
<b>Total General</b>	<b>100,00%</b>	<b>11,72%</b>	<b>88,28%</b>

Fuente: Ministerio de Justicia y Paz, Instituto Nacional de Criminología, Departamento de Investigación y Estadística. Sistema de Administración Penitenciaria al 31/07/2019.

Cuadro 29.

**Distribución porcentual población Unidad Monitoreo Electrónico por sexo según grupo de edad. Julio 2019.**

Grupos de edad	Total	Sexo	
		Femenino	Masculino
21 a 24	6,39%	0,20%	6,19%
21 a 24	19,64%	1,66%	17,98%
25 a 29	22,17%	2,06%	20,11%
30 a 34	16,71%	1,73%	14,98%
35 a 39	11,52%	1,26%	10,25%
40 a 44	8,12%	1,26%	6,86%
45 a 49	5,26%	1,00%	4,26%
50 a 54	3,13%	0,53%	2,60%
55 a 59	2,93%	0,27%	2,66%
60 a 64	1,80%	0,47%	1,33%
65 a 69	1,00%	0,13%	0,87%
70 a 74	0,60%	0,07%	0,53%
75 a 79	0,53%	0,00%	0,53%
80 a 84	0,20%	0,00%	0,20%
<b>Total General</b>	<b>100,00%</b>	<b>10,65%</b>	<b>89,35%</b>

Fuente: Ministerio de Justicia y Paz, Instituto Nacional de Criminología, Departamento de Investigación y Estadística. Sistema de Administración Penitenciaria al 31/07/2019.

Cuadro 30.

**Distribución porcentual población Unidad Monitoreo Electrónico por sexo según nacionalidad. Julio 2019.**

Nacionalidad	Total	Sexo	
		Femenino	Masculino
<b>Costa Rica</b>	<b>90,81%</b>	<b>9,79%</b>	<b>81,03%</b>
<b>Extranjeros</b>	<b>9,19%</b>	<b>0,87%</b>	<b>8,32%</b>
Nicaragua	6,66%	0,73%	5,93%
Colombia	0,67%	0,00%	0,67%
Guatemala	0,53%	0,00%	0,53%
Panamá	0,53%	0,07%	0,47%
Estados Unidos	0,27%	0,00%	0,27%
China	0,13%	0,00%	0,13%
Cuba	0,13%	0,07%	0,07%
El Salvador	0,07%	0,00%	0,07%
Canadá	0,07%	0,00%	0,07%
Chile	0,07%	0,00%	0,07%
Honduras	0,07%	0,00%	0,07%
<b>Total General</b>	<b>100,00%</b>	<b>10,65%</b>	<b>89,35%</b>

Fuente: Ministerio de Justicia y Paz, Instituto Nacional de Criminología, Departamento de Investigación y Estadística. Sistema de Administración Penitenciaria al 31/07/2019.

Cuadro 31.

**Distribución porcentual población Unidad Monitoreo Electrónico por sexo según clase de delito. Julio 2019.**

Clase de delito	Total	Sexo	
		Femenino	Masculino
Contra la Propiedad	47,20%	3,40%	43,81%
Contra la Ley de Psicotropicos	34,29%	6,13%	28,16%
Contra Ley Penalizacion de la Violencia con	4,19%	0,00%	4,19%
Delitos Sexuales	4,06%	0,00%	4,06%
Contra la Vida	3,40%	0,20%	3,20%
Contra los Derechos Humanos	1,66%	0,60%	1,07%
Contra la Fe Publica	0,93%	0,00%	0,93%
Contra la Seguridad Comun	0,93%	0,00%	0,93%
Contra los Deberes de la Funcion Publica	0,93%	0,20%	0,73%
Contra la Libertad	0,73%	0,00%	0,73%
Contravenciones	0,60%	0,00%	0,60%
Contra la Ley de Migracion	0,33%	0,00%	0,33%
Contra la Administracion Publica	0,13%	0,00%	0,13%
Contra la Autoridad Publica	0,13%	0,00%	0,13%
Contra el Ambito de la Intimidad	0,07%	0,00%	0,07%
Contra el Honor	0,07%	0,00%	0,07%
Contra la Administracion de Justicia	0,07%	0,00%	0,07%
Contra la Familia	0,07%	0,07%	0,00%
No Indica	0,20%	0,07%	0,13%
<b>Total General</b>	<b>100,00%</b>	<b>10,65%</b>	<b>89,35%</b>

Fuente: Ministerio de Justicia y Paz, Instituto Nacional de Criminología, Departamento de Investigación y Estadística. Sistema de Administración Penitenciaria al 31/07/2019.

Cuadro 32.

**Distribución porcentual de la población Unidad Monitoreo Electrónico por sexo según escolaridad. Julio 2019.**

Escolaridad	Total	Sexo	
		Femenino	Masculino
Analfabeta	1,66%	0,20%	1,46%
Primaria Incompleta	11,25%	1,66%	9,59%
Primaria Completa	18,64%	2,60%	16,05%
Secundaria Incompleta	16,84%	1,46%	15,38%
Secundaria Completa	3,86%	0,40%	3,46%
Universitaria Incompleta	1,20%	0,13%	1,07%
Universitaria Completa	1,66%	0,13%	1,53%
No indica	44,87%	4,06%	40,81%
<b>Total General</b>	<b>100,00%</b>	<b>10,65%</b>	<b>89,35%</b>

Fuente: Ministerio de Justicia y Paz, Instituto Nacional de Criminología, Departamento de Investigación y Estadística. Sistema de Administración Penitenciaria al 31/07/2019.

Cuadro 33.

**Distribución porcentual población Unidad Monitoreo Electrónico por sexo según cantón de procedencia. Julio 2019.**

Cantón de procedencia	Total	Sexo	
		Femenino	Masculino
San José	11,12%	1,40%	9,72%
Puntarenas	4,99%	0,80%	4,19%
Desamparados	4,19%	0,20%	3,99%
Alajuela	3,66%	0,60%	3,06%
Heredia	3,53%	0,60%	2,93%
Pérez Zeledón	3,46%	0,27%	3,20%
Alajuelita	2,80%	0,20%	2,60%
Golfito	2,26%	0,47%	1,80%
San Carlos	2,26%	0,47%	1,80%
Goicoechea	2,06%	0,13%	1,93%
Cartago	1,86%	0,07%	1,80%
Pococí	1,60%	0,20%	1,40%
Corredores	1,53%	0,27%	1,26%
Tibás	1,46%	0,20%	1,26%
Buenos Aires	1,33%	0,07%	1,26%
Aserrí	1,26%	0,13%	1,13%
Limón	1,26%	0,20%	1,07%
San Rafael	1,26%	0,13%	1,13%
San Ramón	1,26%	0,07%	1,20%
Liberia	1,20%	0,07%	1,13%
Curridabat	1,13%	0,13%	1,00%
Coto Brus	1,07%	0,00%	1,07%
Los Chiles	0,93%	0,07%	0,87%
Osa	0,93%	0,20%	0,73%
Siquirres	0,93%	0,20%	0,73%
Grecia	0,87%	0,27%	0,60%
La Unión	0,87%	0,07%	0,80%
Santo Domingo	0,87%	0,00%	0,87%
Belén	0,80%	0,00%	0,80%
El Guarco	0,73%	0,00%	0,73%
Garabito	0,67%	0,13%	0,53%
Santa Ana	0,67%	0,00%	0,67%
Esparza	0,60%	0,13%	0,47%
Palmares	0,60%	0,13%	0,47%
Barva	0,53%	0,07%	0,47%
Montes de Oca	0,53%	0,00%	0,53%
Moravia	0,53%	0,07%	0,47%
Oreamuno	0,53%	0,00%	0,53%
Paraíso	0,53%	0,13%	0,40%
Santa Barbara	0,53%	0,07%	0,47%
Sarapiquí	0,53%	0,07%	0,47%
Aguirre	0,47%	0,13%	0,33%
Escazu	0,47%	0,00%	0,47%
Guácimo	0,47%	0,07%	0,40%
Mora	0,47%	0,00%	0,47%
Puriscal	0,47%	0,00%	0,47%
La Cruz	0,40%	0,00%	0,40%
Nicoya	0,40%	0,07%	0,33%
San Pablo	0,40%	0,07%	0,33%
Santa Cruz	0,40%	0,07%	0,33%
Naranjo	0,33%	0,00%	0,33%
Poás	0,33%	0,00%	0,33%
Vasquez de Coronado	0,33%	0,00%	0,33%
Matina	0,27%	0,07%	0,20%
Orotina	0,27%	0,00%	0,27%
Parrita	0,27%	0,13%	0,13%
Abangares	0,20%	0,07%	0,13%
Cañas	0,20%	0,00%	0,20%
Carrillo	0,20%	0,00%	0,20%
San Isidro	0,20%	0,00%	0,20%
Turrialba	0,20%	0,07%	0,13%
Valverde Vega	0,20%	0,07%	0,13%
Acosta	0,13%	0,00%	0,13%
Alvarado	0,13%	0,07%	0,07%
Montes de Oro	0,13%	0,00%	0,13%
Tilarán	0,13%	0,00%	0,13%
Upala	0,13%	0,07%	0,07%
Alfaro Ruiz	0,07%	0,00%	0,07%
Atenas	0,07%	0,00%	0,07%
Bagaces	0,07%	0,00%	0,07%
Flores	0,07%	0,00%	0,07%
Jimenez	0,07%	0,00%	0,07%
Nandayure	0,07%	0,00%	0,07%
Talamanca	0,07%	0,00%	0,07%
Tarrazu	0,07%	0,00%	0,07%
No indica	22,04%	1,46%	20,57%
<b>Total General</b>	<b>100,00%</b>	<b>10,65%</b>	<b>89,35%</b>

Fuente: Ministerio de Justicia y Paz, Instituto Nacional de Criminología, Departamento de Investigación y Estadística. Sistema de Administración Penitenciaria al 31/07/2019.



Cuadro 34.

**Cantidad de casos aprobados por el Instituto Nacional de Criminología (INC) al Nivel de Atención Semi-Institucional según centro o unidad de procedencia. Julio 2019.**

<b>Centro o unidad de procedencia</b>	<b>Total</b>
<b>Centro de Atención Institucional (CAI)</b>	<b>141</b>
CAI 26 de Julio (Puntarenas)	3
CAI Adulto Mayor	2
CAI Antonio Bastida de Paz (Perez Zeledón)	9
CAI Carlos Luis Fallas (Pococí)	7
CAI Dr Gerardo Rodríguez Echeverría	39
CAI Jorge Arturo Montero Castro	19
CAI Jorge Debravo (Cartago)	5
CAI Liberia	12
CAI Limón	3
CAI Luis Paulino Mora Mora (San Rafael)	16
CAI Nelson Mandela (San Carlos)	2
CAI San José	1
CAI Vilma Curling Rivera	23
<b>Unidad de Valoración Preliminar (UVP)<sup>1</sup></b>	<b>6</b>
UVP Liberia	3
UVP San José	3
<b>Unidad de Monitoreo Electrónico (UME)</b>	<b>2</b>
<b>Unidad de Atención Integral (UAI)</b>	<b>4</b>
UAI 20 de Diciembre de 1979	1
UAI Reynaldo Villalobos Zuñiga	3
<b>Total General</b>	<b>153</b>

<sup>1/</sup> Es importante aclarar que UVP implica un trámite que la persona que va ser sentenciada realiza antes de que su sentencia quede en firme, por lo tanto, la mayoría de estos ingresos al Nivel de Atención Semi-Institucional se efectúan sin haber ingresado al Nivel de Atención Institucional.

Fuente: Ministerio de Justicia y Paz, Instituto Nacional de Criminología, Departamento de Investigación y Estadística. Actas del INC de la sesión 5388 del 01/07/2019 a 5404 del 30/07/2019.

Gráfico 6.

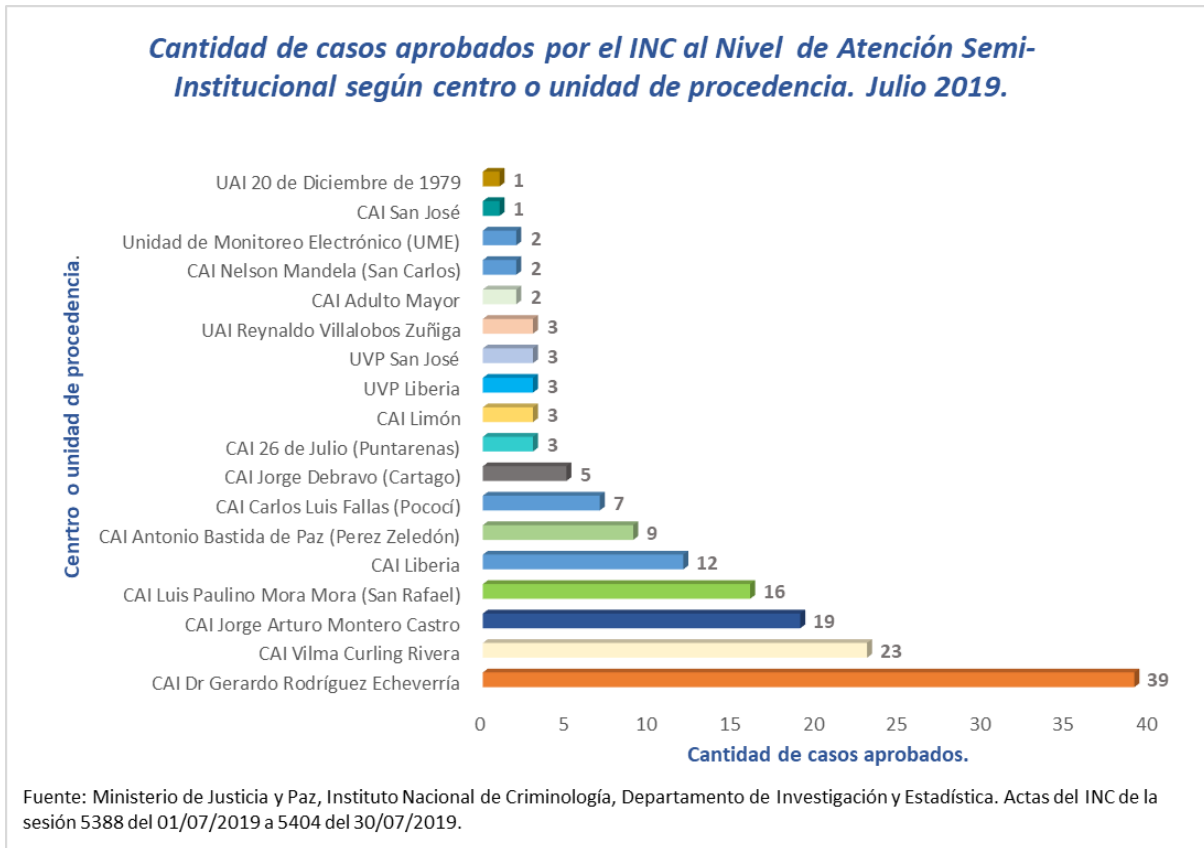

Cuadro 35.

**Cantidad de casos aprobados por el Instituto Nacional de Criminología (INC) al Nivel de Atención Semi-Institucional según centro o unidad de procedencia. Julio 2019.**

Centro o unidad de procedencia	Absolutos	Relativos
Centro de Atención Institucional (CAI)	141	92%
Unidad de Valoración Preliminar (UVP)	6	4%
Unidad de Monitoreo Electrónico (UME)	2	1%
Unidad de Atención Integral (UAI)	4	3%
<b>Total General</b>	<b>153</b>	<b>100%</b>

Fuente: Ministerio de Justicia y Paz, Instituto Nacional de Criminología, Departamento de Investigación y Estadística. Actas del INC de la sesión 5388 del 01/07/2019 a 5404 del 30/07/2019.

Cuadro 36.

**Cantidad de casos aprobados por el Instituto Nacional de Criminología (INC) al Nivel de Atención Semi-Institucional según categoría de delito. Julio 2019.**

Categoría de delito	Total
Contra la Ley de Psicotrópicos	71
Contra la propiedad	61
Contra la vida	8
Delitos sexuales	8
Contra los derechos humanos	2
Contra la Ley de Penalización de Violencia contra las mujeres	1
Contra la seguridad común	1
Contravenciones	1
<b>Total General</b>	<b>153</b>

Fuente: Ministerio de Justicia y Paz, Instituto Nacional de Criminología, Departamento de Investigación y Estadística. Actas del INC de la sesión 5388 del 01/07/2019 a 5404 del 30/07/2019.

Gráfico 7.

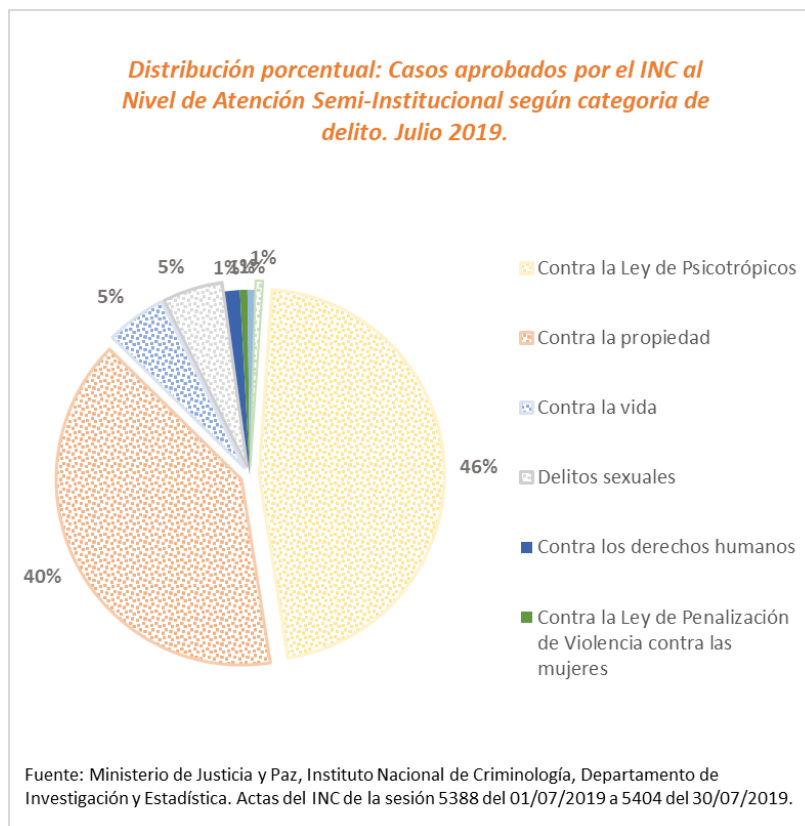

Cuadro 37.

**Reubicaciones del Nivel de Atención Semi- Institucional al Institucional revocadas por el Instituto Nacional de Criminología (INC) por motivo según CASI que remite. Julio 2019.**

Centro de Atención Semi- Institucional (CASI)	Total	Motivo	
		Incumplimiento al PAT <sup>1</sup>	Nueva causa
CASI Cartago	4	0	4
CASI Finca la Paz	1	1	0
CASI Limón	2	0	2
CASI Nicoya	1	0	1
CASI San Agustín	4	0	4
CASI San José	19	6	13
CASI San Luis	3	2	1
CASI San Ramón	1	0	1
<b>Total General</b>	<b>35</b>	<b>9</b>	<b>26</b>

<sup>1</sup>/ Se entiende por PAT como el Plan de Atención Técnica.

Fuente: Ministerio de Justicia y Paz, Instituto Nacional de Criminología, Departamento de Investigación y Estadística. Actas del INC de la sesión 5388 del 01/07/2019 a 5404 del 30/07/2019.

Gráfico 8.

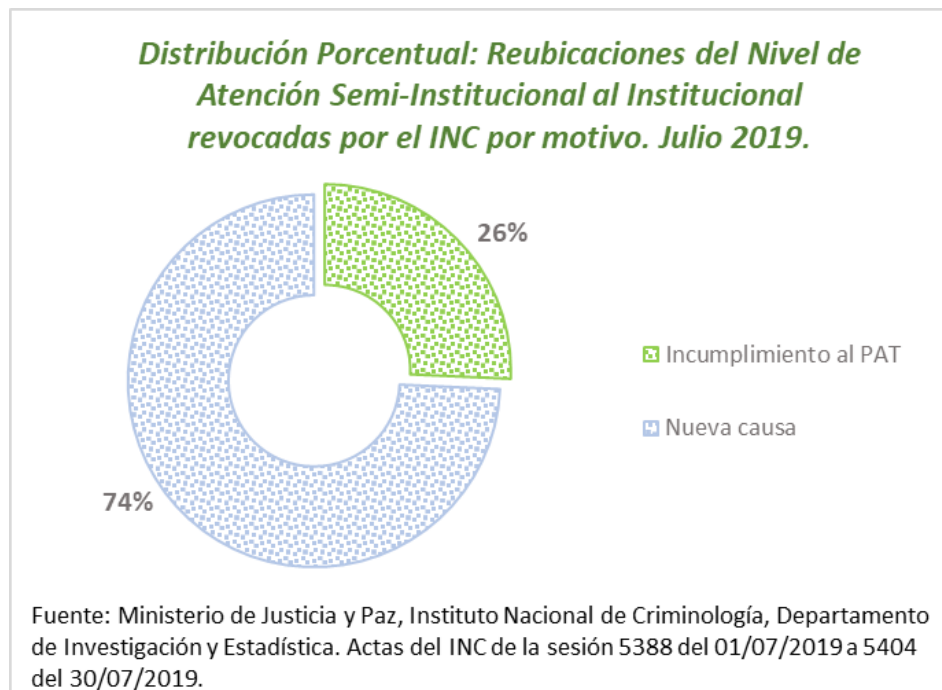

Cuadro 38.

**Evasiones revocadas por el Instituto Nacional de Criminología (INC) del Nivel de Atención Semi-institucional. Julio 2019.**

Centro de Atención Semi-institucional (CASI)	Total
CASI Cartago	3
CASI Limón	2
CASI Pérez Zeledón	1
CASI San José	4
CASI San Luis	2
<b>Total General</b>	<b>12</b>

Fuente: Ministerio de Justicia y Paz, Instituto Nacional de Criminología, Departamento de Investigación y Estadística. Actas del INC de la sesión 5388 del 01/07/2019 a 5404 del 30/07/2019.

Gráfico 9.

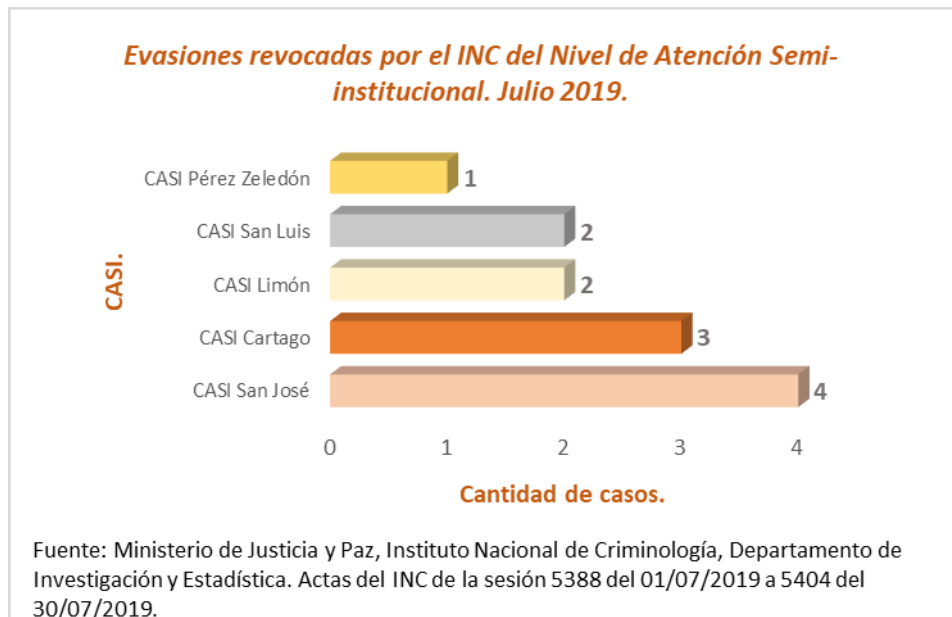

Cuadro 39.

**Libertades condicionales analizadas por el Instituto Nacional de Criminología (INC) por resultado según centro o unidad de procedencia. Julio 2019.**

Centro o unidad de procedencia	Total	Resultado	
		Favorable	Desfavorable
<b>Centro de Atención Institucional (CAI)</b>	<b>127</b>	<b>2</b>	<b>125</b>
CAI 26 de Julio (Puntarenas)	23	1	22
CAI Adulto Mayor	14	0	14
CAI Carlos Luis Fallas (Pococí)	14	1	13
CAI Dr Gerardo Rodríguez Echeverría	10	0	10
CAI Jorge Arturo Montero Castro	24	0	24
CAI Jorge Debravo (Cartago)	4	0	4
CAI Liberia	11	0	11
CAI Limón	10	0	10
CAI Luis Paulino Mora Mora (San Rafael)	13	0	13
CAI Nelson Mandela (San Carlos)	2	0	2
CAI Vilma Curling Rivera	2	0	2
<b>Centro de Atención Semi- Institucional (CASI)</b>	<b>2</b>	<b>0</b>	<b>2</b>
CASI San Agustín	1	0	1
CASI San Luis	1	0	1
<b>Unidad Mecanismo Electrónico (UME)</b>	<b>12</b>	<b>2</b>	<b>10</b>
<b>Unidad de Atención Integral (UAI)</b>	<b>14</b>	<b>0</b>	<b>14</b>
UAI 20 de Diciembre de 1979	2	0	2
UAI Pabru Presberi	3	0	3
UAI Reynaldo Villalobos	9	0	9
<b>Total General</b>	<b>155</b>	<b>4</b>	<b>151</b>

Fuente: Ministerio de Justicia y Paz, Instituto Nacional de Criminología, Departamento de Investigación y Estadística. Actas del INC de la sesión 5388 del 01/07/2019 a 5404 del 30/07/2019.

Gráfico 10.

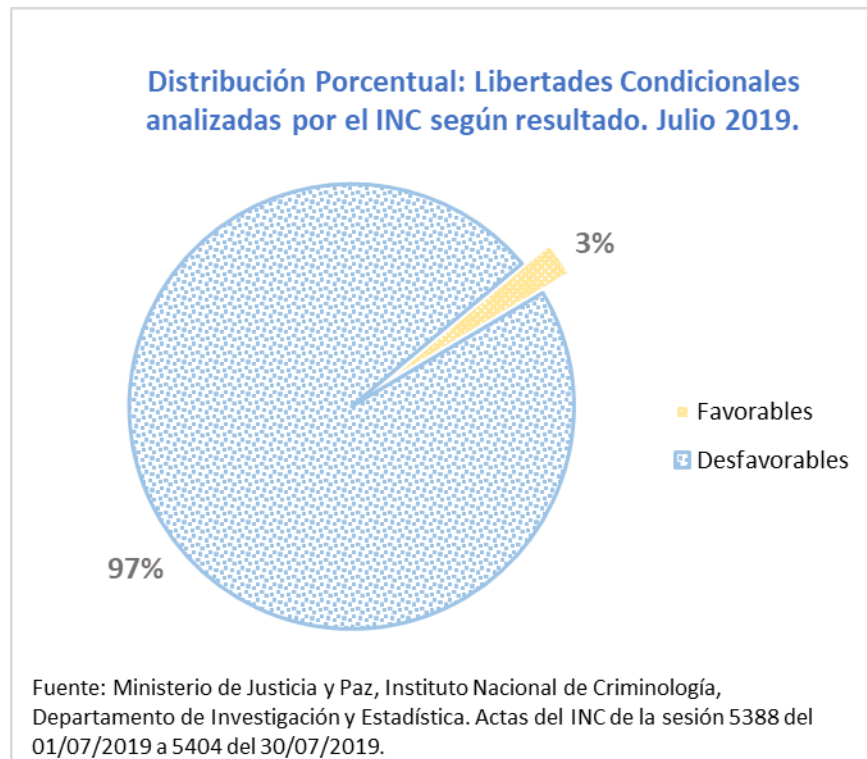

# Agosto

Cuadro 40.

Nivel de Atención Institucional por condición jurídica según centro o unidad de procedencia. Agosto 2019.

Centro o Unidad de Procedencia	Total	Condición jurídica		
		Indiciados	Sentenciados	Pensión alimentaria
CAI San José	912	766	146	0
CAI Vilma Curling Rivera (antes Buen Pastor)	641	390	244	7
CAI Antonio Abastida de Paz (antes CAI Pérez Zeledón)	1035	254	781	0
UAI Pabru Presberi (Pérez Zeledón)	308	0	308	0
CAI Dr. Gerardo Rodríguez Echeverría	1156	0	1156	0
CAI Adulto Mayor	144	14	130	0
CAI Jorge Arturo Montero Castro (antes CAI Reforma)	3621	438	2824	359
Centro Atención Específica	75	23	52	0
CAI Luis Paulino Mora (antes CAI San Rafael)	969	2	967	0
UAI Reynaldo Villalobos (UAI Reforma)	851	0	851	0
CAI Nelson Mandela (antes CAI San Carlos)	692	287	405	0
CAI Jorge Debravo (antes CAI Cartago)	537	4	533	0
CAI Heredia (Modulo Institucional San Agustín)	39	0	39	0
CAI Liberia	1337	337	1000	0
CAI 26 de Julio (antes CAI Puntarenas)	966	159	807	0
CAI Limón	711	310	401	0
CAI Carlos Luis Fallas (antes CAI Pococí)	1471	650	821	0
UAI 20 de Diciembre (UAI Pococí)	727	0	727	0
<b>Total General</b>	<b>16192</b>	<b>3634</b>	<b>12192</b>	<b>366</b>

Fuente: Ministerio de Justicia y Paz, Instituto Nacional de Criminología, Departamento de Investigación y Estadística. Datos de Radio Seguridad al 31/08/2019.



Cuadro 41.

## Nivel de Atención Semi- Institucional por mes según centro. Agosto 2019.

Centro	Enero	Febrero	Marzo	Abril	Mayo	Junio	Julio	Agosto
CASI San José	1106	1093	1077	1074	1045	1019	989	973
CASI Pérez Zeledón	242	242	242	238	229	228	225	230
CASI La Paz	20	21	19	22	22	25	19	24
CASI San Ramón	196	190	191	183	182	182	178	173
CASI Cartago	321	321	314	308	305	292	286	286
CASI San Agustín	487	477	467	456	438	419	405	397
CASI San Luis	91	95	104	112	111	104	124	146
CASI La Mujer	147	149	148	145	142	149	149	160
CASI Nicoya	156	156	151	146	145	154	153	157
CASI Liberia	218	214	208	204	203	190	184	182
CASI Puntarenas	285	279	277	274	277	271	259	254
CASI Limón	388	385	382	390	390	392	386	383
<b>Total General</b>	<b>3657</b>	<b>3622</b>	<b>3580</b>	<b>3552</b>	<b>3489</b>	<b>3425</b>	<b>3357</b>	<b>3365</b>

Fuente: Ministerio de Justicia y Paz, Instituto Nacional de Criminología, Departamento de Investigación y Estadística. Datos de Radio Seguridad al 31/08/2019.

Cuadro 42.

## Población Programa de Atención en Comunidad por tipo de beneficio y sexo según oficina. Agosto 2019.

OFICINA	Suspensión del Proceso a Prueba, Artículo.25			Libertad Condicional Artículo.64			Incidente de Enfermedad Artículo.461			Medidas de Seguridad Artículo.100			Servicio de Utilidad Pública Artículo.56		
	Total	Hombre	Mujer	Total	Hombre	Mujer	Total	Hombre	Mujer	Total	Hombre	Mujer	Total	Hombre	Mujer
Alajuela	838	728	110	43	38	5	5	4	1	5	4	1	46	45	1
Cartago	803	737	66	58	55	3	8	8	0	13	12	1	2	2	0
Ciudad Neily	684	679	5	38	36	2	2	2	0	17	15	2	0	0	0
Heredia	888	788	100	49	49	0	5	5	0	9	9	0	42	40	2
Liberia	1203	1099	104	17	16	1	1	1	0	7	7	0	62	61	1
Limón	482	410	72	54	53	1	4	4	0	2	2	0	4	3	1
Nicoya	394	374	20	4	4	0	2	2	0	5	5	0	8	7	1
Pérez Zeledón	142	122	20	30	29	1	2	2	0	9	8	1	31	31	0
Pococí	341	307	34	65	64	1	6	6	0	6	6	0	36	35	1
Puntarenas	629	561	68	48	47	1	7	6	1	3	3	0	12	10	2
San Carlos	528	488	40	11	11	0	0	0	0	6	5	1	9	8	1
San José	6571	5687	884	180	162	18	36	35	1	84	79	5	113	106	7
San Ramón	463	438	25	12	12	0	2	2	0	4	4	0	20	20	0
Santa Cruz	515	471	44	7	7	0	0	0	0	3	3	0	11	10	1
<b>Total General</b>	<b>14481</b>	<b>12889</b>	<b>1592</b>	<b>616</b>	<b>583</b>	<b>33</b>	<b>80</b>	<b>77</b>	<b>3</b>	<b>173</b>	<b>162</b>	<b>11</b>	<b>396</b>	<b>378</b>	<b>18</b>

Continuación cuadro 42...

**Población Programa de Atención en Comunidad por tipo de beneficio y sexo según oficina. Agosto 2019.**

OFICINA	Modificación del Artículo .77bis			LPVcM <sup>1</sup>	Otros			Sub Total	Total		
	Total	Hombre	Mujer	Hombre	Total	Hombre	Mujer		Total	Hombre	Mujer
Alajuela	2	0	2	5	3	1	2	947	947	825	122
Cartago	0	0	0	8	0	0	0	892	897	827	70
Ciudad Neily	0	0	0	0	0	0	0	741	741	732	9
Heredia	1	0	1	3	0	0	0	997	999	896	103
Liberia	0	0	0	2	0	0	0	1292	1292	1186	106
Limón	0	0	0	0	2	1	1	548	548	473	75
Nicoya	5	0	5	0	0	0	0	418	418	392	26
Pérez Zeledón	1	0	1	0	0	0	0	215	215	192	23
Pococí	1	0	1	3	0	0	0	458	458	421	37
Puntarenas	1	0	1	0	1	0	1	701	701	627	74
San Carlos	0	0	0	0	0	0	0	554	554	512	42
San José	18	0	18	7	11	0	11	7020	7021	6077	944
San Ramón	0	0	0	0	13	13	0	514	514	489	25
Santa Cruz	0	0	0	1	0	0	0	537	537	492	45
<b>Total General</b>	<b>29</b>	<b>0</b>	<b>29</b>	<b>29</b>	<b>30</b>	<b>15</b>	<b>15</b>	<b>15834</b>	<b>15842</b>	<b>14141</b>	<b>1701</b>

Oficina de Heredia, 2 H. por Conmutación de pena (por donación)

Oficina de Cartago, 5 H. por Prestación de servicios de utilidad pública (art. 56 bis)

Oficina de San José, 1 H por Arresto Domiciliar

Fuente: Ministerio de Justicia y Paz, Instituto Nacional de Criminología, Departamento de Investigación y Estadística (2019). Dirección de Programa de Comunidad al 31/08/2019.

Cuadro 43.

**Unidad Monitoreo Electrónico por sexo según condición jurídica, Agosto 2019.**

Condición Jurídica	Total	Masculino	Femenino
Sentenciados (as)	1054	919	135
Indiciados (as)	491	428	63
<b>Total General</b>	<b>1545</b>	<b>1347</b>	<b>198</b>

Fuente: Ministerio de Justicia y Paz, Instituto Nacional de Criminología, Departamento de Investigación y Estadística. Datos de Radio Seguridad al 31/08/2019.

## Cuadro 44.

**Población Penitenciaria por programas y sexo según condición jurídica. Agosto 2019.**

Condición Jurídica	Total			Institucional			Semi Institucional			Comunidad			Penal Juvenil			Unidad de Mecanismos Electrónicos		
	Total	Masc	Fem	Total	Masc	Fem	Total	Masc	Fem	Total	Masc	Fem	Total	Masc	Fem	Total	Masc	Fem
Sentenciados	18133	17197	936	12192	11918	274	3365	2953	412	1361	1252	109	161	155	6	1054	919	135
Indiciados	4177	3722	455	3634	3244	390	0	0	0	0	0	0	52	50	2	491	428	63
Pensión alimentaria	366	359	7	366	359	7	0	0	0	0	0	0	0	0	0	0	0	0
Suspensión del procedimiento a prueba	14481	12889	1592	0	0	0	0	0	0	14481	12889	1592	0	0	0	0	0	0
Sanciones alternativas	592	550	42	0	0	0	0	0	0	0	0	0	592	550	42	0	0	0
<b>Total General</b>	<b>37749</b>	<b>34717</b>	<b>3032</b>	<b>16192</b>	<b>15521</b>	<b>671</b>	<b>3365</b>	<b>2953</b>	<b>412</b>	<b>15842</b>	<b>14141</b>	<b>1701</b>	<b>805</b>	<b>755</b>	<b>50</b>	<b>1545</b>	<b>1347</b>	<b>198</b>

Fuente: Ministerio de Justicia y Paz. Reportes de población de Radio Seguridad y Dirección del Programa Comunidad al (31/08/2019).

## Cuadro 45.

**Población Penitenciaria por programas y sexo según condición jurídica. Enero 2019.**

Condición Jurídica	Total			Institucional			Semi Institucional			Comunidad			Penal Juvenil			Unidad de Mecanismos Electrónicos		
	Total	Masc	Fem	Total	Masc	Fem	Total	Masc	Fem	Total	Masc	Fem	Total	Masc	Fem	Total	Masc	Fem
Sentenciados	17882	16837	1045	11805	11391	414	3657	3267	390	1317	1190	127	203	196	7	900	793	107
Indiciados	3648	3360	288	3313	3064	249	0	0	0	0	0	0	35	32	3	300	264	36
Pensión alimentaria	338	333	5	338	333	5	0	0	0	0	0	0	0	0	0	0	0	0
Suspensión del procedimiento a prueba	15262	13672	1590	0	0	0	0	0	0	15262	13672	1590	0	0	0	0	0	0
Sanciones alternativas	634	588	46	0	0	0	0	0	0	0	0	0	634	588	46	0	0	0
<b>Total General</b>	<b>37764</b>	<b>34790</b>	<b>2974</b>	<b>15456</b>	<b>14788</b>	<b>668</b>	<b>3657</b>	<b>3267</b>	<b>390</b>	<b>16579</b>	<b>14862</b>	<b>1717</b>	<b>872</b>	<b>816</b>	<b>56</b>	<b>1200</b>	<b>1057</b>	<b>143</b>

Fuente: Ministerio de Justicia y Paz. Reportes de población del último día de cada mes de Radio Seguridad. (31/01/2019).

## Cuadro 46.

**Tasas de crecimiento de población general sometida al sistema penitenciario en los diferentes niveles de atención por sexo según condición jurídica. Enero a Agosto 2019.**

Condición Jurídica	Total			Institucional			Semi Institucional			Comunidad			Penal Juvenil			Unidad de Mecanismos Electrónicos		
	Total	Masc	Fem	Total	Masc	Fem	Total	Masc	Fem	Total	Masc	Fem	Total	Masc	Fem	Total	Masc	Fem
Sentenciados	1%	2%	-10%	3%	5%	-34%	-8%	-10%	6%	3%	5%	-14%	-21%	-21%	-14%	17%	16%	26%
Indiciados	15%	11%	58%	10%	6%	57%							49%	56%	-33%	64%	62%	75%
Pensión alimentaria	8%	8%	40%	8%	8%	40%												
Suspensión del procedimiento a prueba	-5%	-6%	0%							-5%	-6%	0%						
Sanciones alternativas	-7%	-6%	-9%										-7%	-6%	-9%			
<b>Total General</b>	<b>0%</b>	<b>0%</b>	<b>2%</b>	<b>5%</b>	<b>5%</b>	<b>0%</b>	<b>-8%</b>	<b>-10%</b>	<b>6%</b>	<b>-4%</b>	<b>-5%</b>	<b>-1%</b>	<b>-8%</b>	<b>-7%</b>	<b>-11%</b>	<b>29%</b>	<b>27%</b>	<b>38%</b>

Nota: Los valores que se encuentran en negativo representan un decrecimiento y los espacios en blanco es porque no se aplica la fórmula.

Fuente: Ministerio de Justicia y Paz. Reportes de población del último día de cada mes de Radio Seguridad. Enero 2019 a Agosto 2019 y Dirección del Programa Comunidad.

Cuadro 47.

**Tasas de crecimiento de población institucional mensual. Enero 2018 a Agosto 2019.**

Mes	Total	Crecimiento Absoluto	Crecimiento Relativo
Enero 2018.	14005		
Febrero	14012	7	0,05%
Marzo	14348	336	2,40%
Abril	14382	34	0,24%
Mayo	14408	26	0,18%
Junio	14720	312	2,17%
Julio	14774	54	0,37%
Agosto	14914	140	0,95%
Septiembre	14979	65	0,44%
Octubre	15115	136	0,91%
Noviembre	15419	304	2,01%
Diciembre	15457	38	0,25%
Enero 2019.	15456	-1	-0,01%
Febrero 2019.	15571	115	0,74%
Marzo 2019.	15701	130	0,83%
Abril 2019.	15770	69	0,44%
Mayo 2019.	15781	11	0,07%
Junio 2019.	16024	243	1,54%
Julio 2019.	16029	5	0,03%
Agosto 2019.	16192	163	1,02%

Fuente: Ministerio de Justicia y Paz, Instituto Nacional de Criminología, Departamento de Investigación y Estadística, Radio Seguridad al 31/08/2019.

Cuadro 48.

**Tasas de crecimiento de población institucional anual. Julio 2018 a Julio 2019.**

Mes	Total	Crecimiento Absoluto	Crecimiento Relativo
Julio 2018.	14774		
Julio 2019.	16029	1255	8,49%

Fuente: Ministerio de Justicia y Paz, Instituto Nacional de Criminología, Departamento de Investigación y Estadística, Radio Seguridad al 31/07/2019.

## Cuadro 49.

### Ingresos y egresos del Programa de Atención Institucional. Enero 2018 a Agosto 2019.

	Enero, 2018	Febrero	Marzo	Abril	Mayo	Junio	Julio	Agosto	Setiembre	Octubre	Noviembre	Diciembre	Enero, 2019	Febrero, 2019	Marzo, 2019	Abril, 2019	Mayo, 2019	Junio, 2019	Julio, 2019	Agosto, 2019	Total	Promedios:
<b>Ingresos</b>	<b>736</b>	<b>872</b>	<b>1146</b>	<b>966</b>	<b>959</b>	<b>1040</b>	<b>971</b>	<b>960</b>	<b>868</b>	<b>922</b>	<b>963</b>	<b>882</b>	<b>838</b>	<b>863</b>	<b>1019</b>	<b>957</b>	<b>914</b>	<b>959</b>	<b>929</b>	<b>970</b>	<b>18734</b>	<b>937</b>
Ingreso extra nivel	59	125	115	90	57	99	118	54	60	48	49	37	31	36	42	115	53	54	42	75	1359	68
Abuso de confianza	10	9	5	24	6	7	12	11	8	7	6	3	3	2	5	16	7	6	1	3	151	8
Orden Judicial Sentencia	62	92	76	89	84	98	71	85	93	109	81	98	81	86	99	78	160	111	121	140	1914	96
Orden Judicial Preventiva	338	375	634	520	518	535	504	555	434	502	531	450	391	463	512	449	449	515	464	440	9579	479
Flagrancia	30	27	55	39	71	50	43	22	42	50	32	42	46	22	45	45	36	16	42	60	815	41
Apremio corporal	237	244	261	204	223	251	223	233	231	206	264	252	286	254	316	254	209	257	259	252	4916	246
<b>Egresos</b>	<b>695</b>	<b>818</b>	<b>787</b>	<b>828</b>	<b>838</b>	<b>749</b>	<b>899</b>	<b>846</b>	<b>756</b>	<b>866</b>	<b>822</b>	<b>875</b>	<b>801</b>	<b>785</b>	<b>852</b>	<b>793</b>	<b>854</b>	<b>720</b>	<b>884</b>	<b>852</b>	<b>16320</b>	<b>816</b>
Egreso extra nivel	168	185	213	163	102	108	188	74	58	133	132	91	92	97	78	105	86	72	85	138	2368	118
Cumplimiento de condena	147	150	141	167	146	153	169	227	178	207	178	158	157	151	172	156	156	147	198	152	3310	166
Cese de preventiva	118	206	192	224	265	217	229	253	247	247	255	268	222	254	235	228	291	227	249	274	4701	235
Cese de flagrancia	21	16	25	30	31	37	38	15	32	17	23	22	31	14	21	22	14	20	12	22	463	23
Cese apremio corporal	206	229	177	214	244	209	224	237	205	240	210	307	268	241	285	257	273	222	294	239	4781	239
Libertad condicional	32	32	35	28	47	23	50	39	35	20	21	24	29	28	59	25	34	32	46	27	666	33
Muerte	3	0	4	2	3	2	1	1	1	2	3	5	2	0	2	0	0	0	0	0	31	2
<b>Diferencia (Ingresos-Egresos):</b>	<b>41</b>	<b>54</b>	<b>359</b>	<b>138</b>	<b>121</b>	<b>291</b>	<b>72</b>	<b>114</b>	<b>112</b>	<b>56</b>	<b>141</b>	<b>7</b>	<b>37</b>	<b>78</b>	<b>167</b>	<b>164</b>	<b>60</b>	<b>239</b>	<b>45</b>	<b>118</b>	<b>2414</b>	<b>121</b>

#### Notas:

##### Ingresos:

Ingreso extra nivel: Se refiere a las personas que estando en el Programa Semi Institucional incumplen con el Plan de Atención Técnica, conocidas como reubicaciones.

Abuso de confianza: Son las personas que estando en el Programa Semi institucional o en Comunidad, dejan de presentarse al Nivel, razón por la cual se les pone orden de captura.

Orden Judicial Sentencia: Personas que ingresan sentenciadas a los diferentes centros del Programa Institucional.

Orden Judicial Preventiva: Personas que ingresan a prisión en condición de indicados.

Flagrancia: Son personas que ingresan a la la orden de los Tribunales de Flagrancia.

Apremio corporal: Son personas que ingresan a prisión por Pensión Alimentaria.

##### Egresos:

Egreso extra nivel: Son las personas que egresan del Programa Institucional para ser ubicados en el Programa Semi institucional.

Cumplimiento de condena: Son las personas que cumplen su condena con descuento o prisión.

Cese de preventiva: Son personas que egresan por cambio de medida cautelar y por sobreseimiento.

Cese de flagrancia: Son personas que cumplen su condena con descuento o prisión.

Cese de apremio corporal: Son personas que egresan por Pensión Alimentaria.

Libertad Condicional: Son personas que el Juzgado de Ejecución de la Pena les otorga la Libertad Condicional y son trasladados al Programa en Comunidad.

Fuente: Ministerio de Justicia y Paz, Instituto Nacional de Criminología, Departamento de Investigación y Estadística. Datos de la Dirección de la Policía Penitenciaria al 31/08/2019.

Gráfico 11.

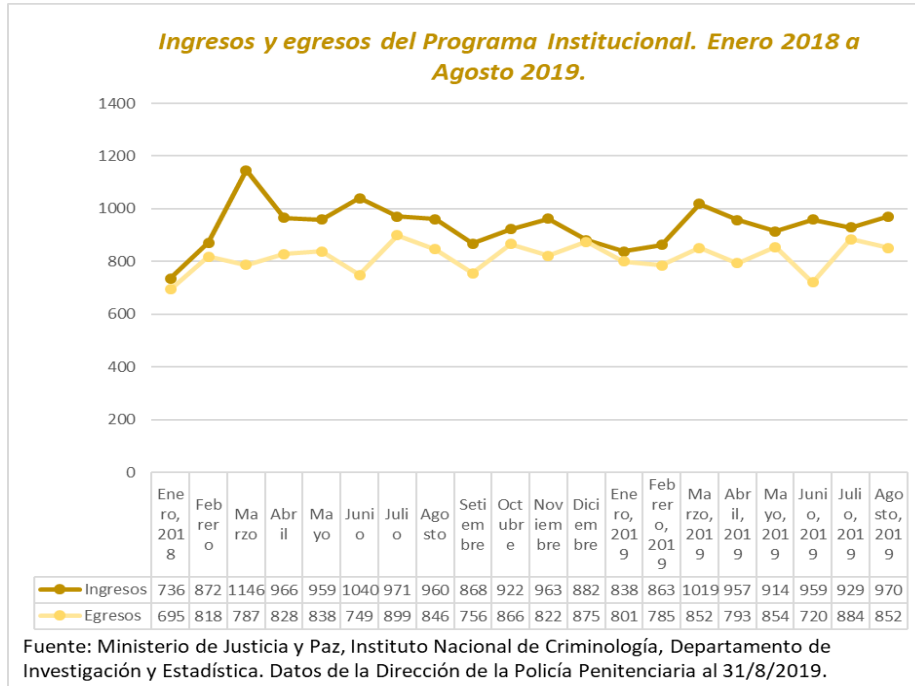

Cuadro 50.

**Distribución absoluta de la población penal por nivel de atención según monto de sentencia. Agosto 2019.**

Monto de sentencia en años	Total	Institucional	Unidad Atención Integral	Penal Juvenil	Semi Institucional	Monitoreo Electrónico
<b>Primario</b>	<b>14216</b>	<b>8455</b>	<b>1489</b>	<b>161</b>	<b>3073</b>	<b>1038</b>
Menos de 1 año	264	236	1	8	12	7
1 a 4	2453	1494	133	52	324	450
5 a 9	6122	3201	472	66	1830	553
10 a 14	2276	1403	294	27	540	12
15 a 19	1054	643	210	8	187	6
20 a 24	738	459	186		89	4
25 o 29	363	251	81		29	2
30 a 34	372	271	62		37	2
35 a 39	252	200	35		17	
40 a 44	76	69	4		2	1
45 a 50	246	228	11		6	1
<b>Reincidente</b>	<b>2782</b>	<b>2143</b>	<b>284</b>	<b>34</b>	<b>243</b>	<b>78</b>
Menos de 1 año	77	68	1	1	5	2
1 a 4	660	508	50	22	44	36
5 a 9	977	720	92	10	116	39
10 a 14	445	340	61	1	42	1
15 a 19	241	181	38		22	
20 a 24	146	120	19		7	
25 o 29	82	66	12		4	
30 a 34	54	47	5		2	
35 a 39	40	35	5			
40 a 44	14	14				
45 a 50	46	44	1		1	
<b>Total Sentenciados</b>	<b>16998</b>	<b>10598</b>	<b>1773</b>	<b>195</b>	<b>3316</b>	<b>1116</b>
<b>Porcentaje Reincidencia</b>	<b>16,4%</b>	<b>20,2%</b>	<b>16,0%</b>	<b>17,4%</b>	<b>7,3%</b>	<b>7,0%</b>
<b>Total Indiciados</b>	<b>4057</b>	<b>3558</b>	<b>1</b>	<b>42</b>	<b>36</b>	<b>420</b>
<b>Total General</b>	<b>21055</b>	<b>14156</b>	<b>1774</b>	<b>237</b>	<b>3352</b>	<b>1536</b>

Fuente: Ministerio de Justicia y Paz, Instituto Nacional de Criminología, Departamento de Investigación y Estadística, Sistema de Administración Penitenciaria al 31/08/2019.

Gráfico 12.



Gráfico 13.



Gráfico 14.



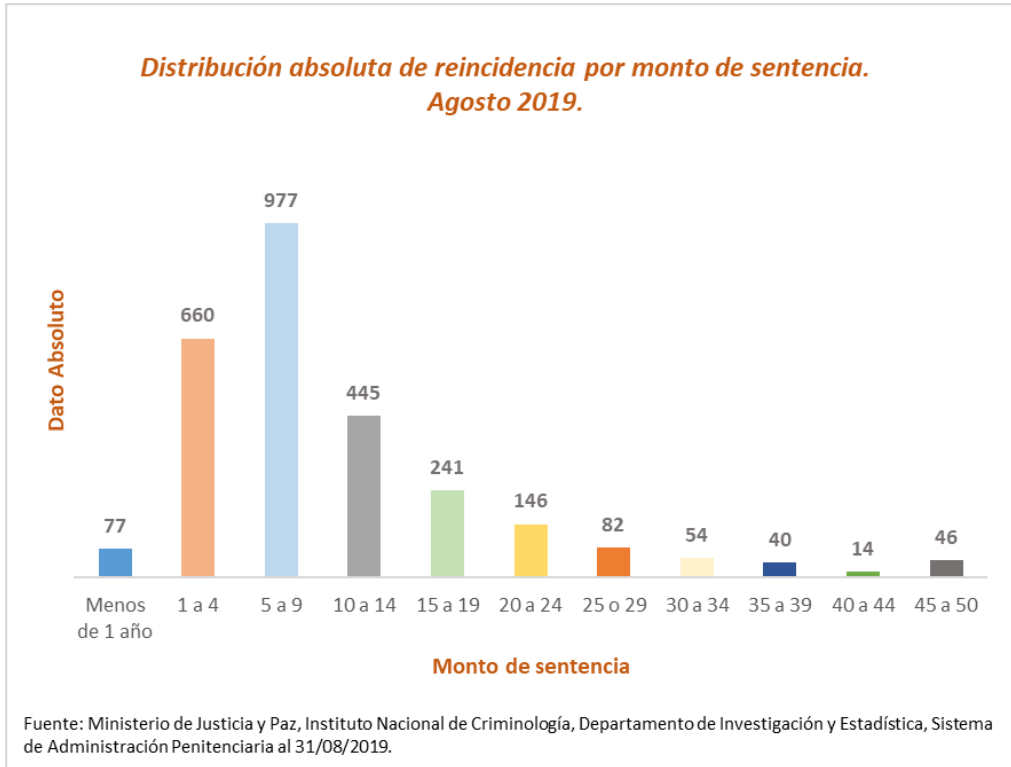

Cuadro 51.

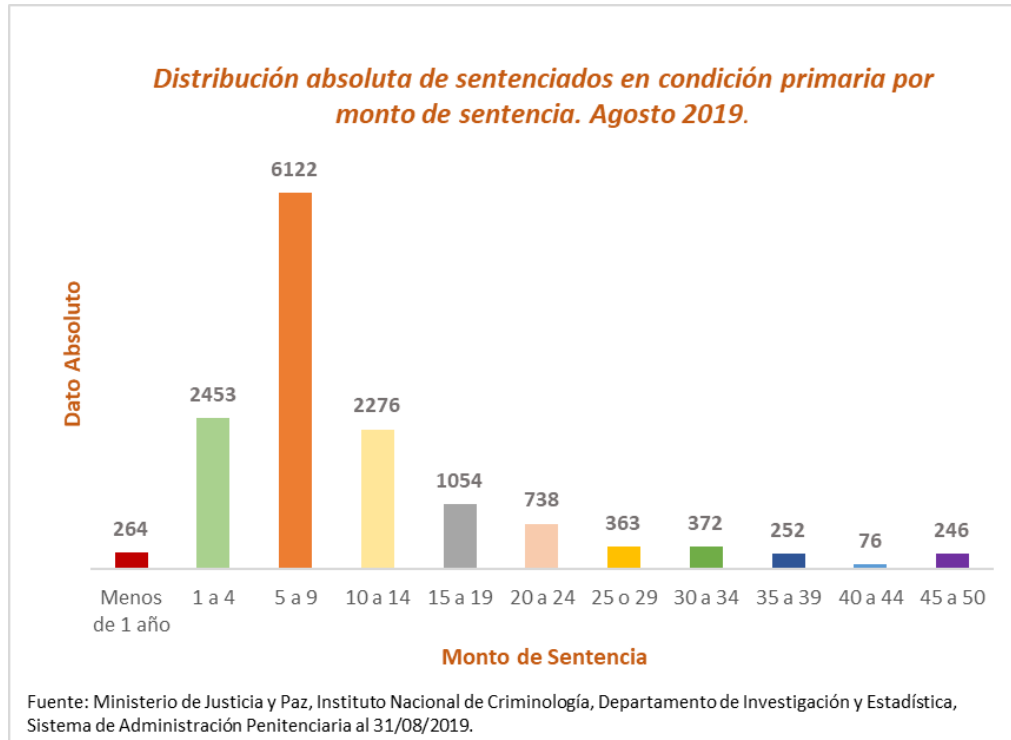
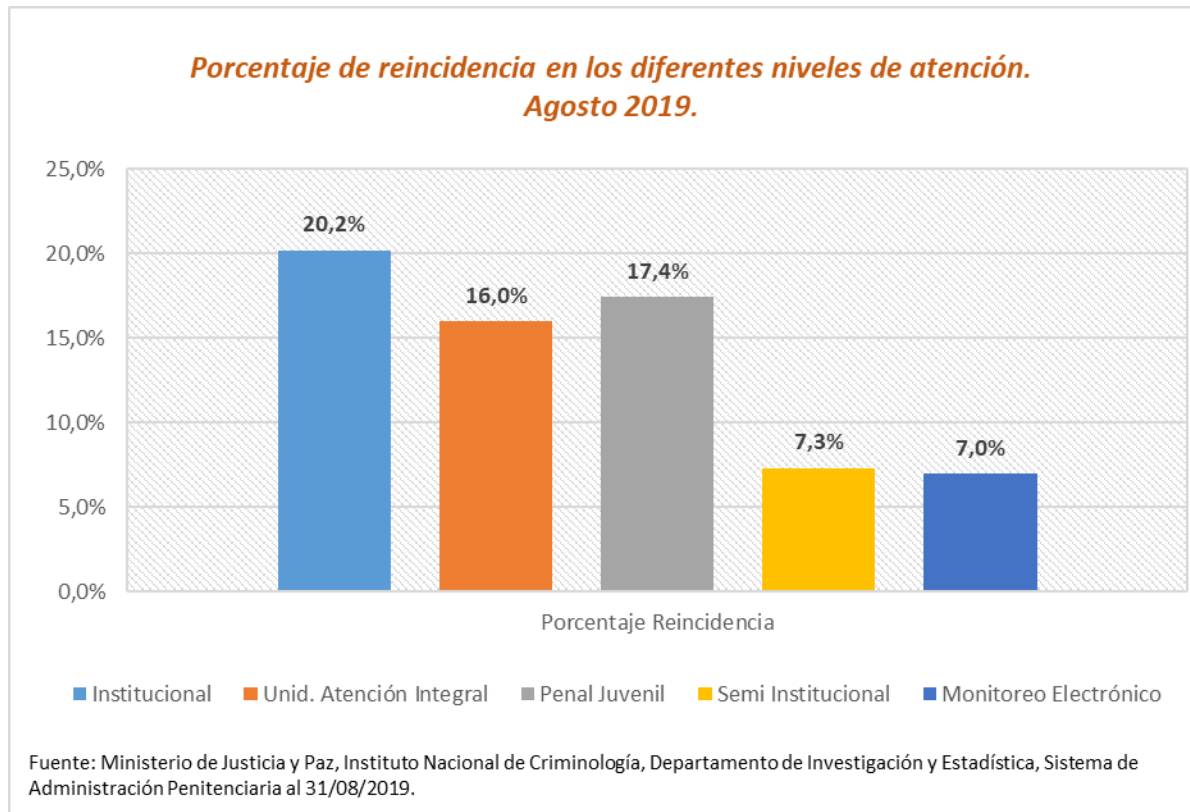
**Población privada de libertad en el Nivel de Atención Institucional, Penal Juvenil y Unidad de Atención Integral por sexo según nacionalidad. Agosto 2019.**

Nacionalidad	Sexo		Total	Pct
	Femenino	Masculino		
<b>Costa Rica</b>	<b>553</b>	<b>13159</b>	<b>13712</b>	<b>84,8%</b>
<b>Extranjeros</b>	<b>125</b>	<b>2330</b>	<b>2455</b>	<b>15,2%</b>
Nicaragua	93	1663	1756	10,9%
Colombia	4	252	256	1,6%
Panamá	6	50	56	0,3%
Guatemala	3	52	55	0,3%
El Salvador	3	49	52	0,3%
México	5	46	51	0,3%
Ecuador		38	38	0,2%
Honduras	2	32	34	0,2%
Jamaica	1	32	33	0,2%
Cuba	1	16	17	0,1%
Estados Unidos	1	14	15	0,1%
Republica Dominicana	2	13	15	0,1%
China	1	8	9	0,1%
Perú	1	8	9	0,1%
Italia		8	8	0,0%
Venezuela		6	6	0,0%
Rumania		5	5	0,0%
Canadá		4	4	0,0%
Francia		4	4	0,0%
Israel		4	4	0,0%
Nigeria		4	4	0,0%
Rusia		3	3	0,0%
Brasil		2	2	0,0%
Bulgaria		2	2	0,0%
Dominica		2	2	0,0%
España		2	2	0,0%
Gran Bretaña	1	1	2	0,0%
Libano		2	2	0,0%
África Sudoccidental		1	1	0,0%
Alemania		1	1	0,0%
Bahamas		1	1	0,0%
Bolivia		1	1	0,0%
Corea del Sur		1	1	0,0%
Haití		1	1	0,0%
Holanda	1		1	0,0%
Liberia		1	1	0,0%
Uruguay		1	1	0,0%
<b>Total General</b>	<b>678</b>	<b>15489</b>	<b>16167</b>	<b>100%</b>

Fuente: Ministerio de Justicia y Paz, Instituto Nacional de Criminología, Departamento de Investigación y Estadística, Sistema de Administración Penitenciaria al 31/08/2019.

Cuadro 52.

Distribución absoluta de la población penal por nivel de atención según categoría de delito. Agosto 2019.

Categoría de delito	Total	Nivel Mujer <sup>1</sup>	Niveles de atención				
			Institucional	Monitoreo Electrónico	Penal Juvenil	Semi-Institucional	Unidad Atención Integral
Contra la propiedad	7687	307	5306	724	85	999	573
Contra la Ley de Psicotrópicos	5511	661	3095	535	9	1583	289
Contra la vida	3175	156	2337	48	126	313	351
Delitos sexuales	2877	34	2052	64	9	312	440
Contra Ley Penalización de la Violencia contra las Mujeres	640	4	522	59	3	10	46
Contravenciones	261	8	229	10	3	9	10
Contra la libertad	208	10	148	14	1	19	26
Contra la seguridad común	185	26	141	10		27	7
Contra la autoridad pública	87	2	71	2	1	7	6
Contra los derechos humanos	83	18	34	29		19	1
Contra la fe pública	63	6	31	14		11	7
Contra la administración pública	58	2	42	2		7	7
Contra la tranquilidad pública	55	7	43			8	4
Contra los deberes de la función pública	41	7	11	15		13	2
Contra la Ley de Migración	15	2	5	5		5	
Unificación de causa	12	1	9			2	1
Contra la Ley de Armas	11		8			3	
Contra la familia	7	2	5	1			1
Contra el honor	4		3	1			
Adecuación de causa	3		3				
Contra la administración de justicia	3		1	1		1	
Contra la Ley de conservación	3		2			1	
Contra los Poderes Públicos y el Orden Consti	2		2				
Contra la buena fe de los negocios	1					1	
Contra la Ley Zona Marítima	1		1				
No Indica	62	3	55	2	0	2	3
<b>Total General</b>	<b>21055</b>	<b>1256</b>	<b>14156</b>	<b>1536</b>	<b>237</b>	<b>3352</b>	<b>1774</b>

<sup>1</sup>Es importante mencionar que el Nivel Mujer no se sumaría en el total, debido a que se incluye dicha población dentro de los otros niveles de atención, totalizando dentro de estos últimos ambos sexos.

Fuente: Ministerio de Justicia y Paz, Instituto Nacional de Criminología, Departamento de Investigación y Estadística (2019). Sistema de Administración Penitenciaria al 31/08/2019.

Gráfico 15.

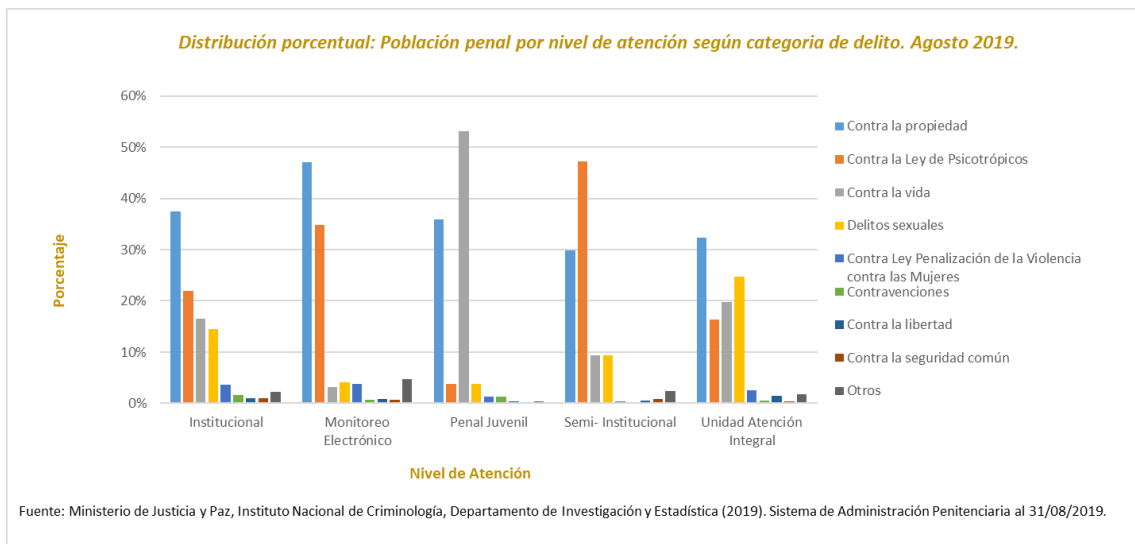

Cuadro 53.

## Distribución porcentual del total de mujeres por nivel de atención según clase de delito. Agosto 2019.

Clase de delito	Total	Institucional	Semi Institucional	Penal Juvenil	Monitoreo Electrónico
Contra la Ley de Psicotropicos	52,63%	22,53%	21,97%	0,00%	8,12%
Contra la Propiedad	24,44%	14,25%	5,57%	0,16%	4,46%
Contra la Vida	12,42%	9,95%	1,35%	0,72%	0,40%
Delitos Sexuales	2,71%	2,07%	0,48%	0,00%	0,16%
Contra la Seguridad Comun	2,07%	1,27%	0,72%	0,00%	0,08%
Contra los Derechos Humanos	1,43%	0,24%	0,32%	0,00%	0,88%
Contra la Libertad	0,80%	0,64%	0,16%	0,00%	0,00%
Contravenciones	0,64%	0,64%	0,00%	0,00%	0,00%
Contra los Deberes de la Funcion Publica	0,56%	0,00%	0,16%	0,00%	0,40%
Contra la Tranquilidad Publica	0,56%	0,32%	0,24%	0,00%	0,00%
Contra la Fe Publica	0,48%	0,32%	0,16%	0,00%	0,00%
Contra Ley Penalizacion de la Violencia contra	0,32%	0,32%	0,00%	0,00%	0,00%
Contra la Ley de Migracion	0,16%	0,00%	0,16%	0,00%	0,00%
Contra la Autoridad Publica	0,16%	0,16%	0,00%	0,00%	0,00%
Contra la Administracion Publica	0,16%	0,16%	0,00%	0,00%	0,00%
Contra la Familia	0,16%	0,08%	0,00%	0,00%	0,08%
Unificación de Causa	0,08%	0,00%	0,08%	0,00%	0,00%
No indica	0,24%	0,16%	0,00%	0,00%	0,08%
<b>Total General</b>	<b>100,00%</b>	<b>53,11%</b>	<b>31,37%</b>	<b>0,88%</b>	<b>14,65%</b>

Fuente: Ministerio de Justicia y Paz, Instituto Nacional de Criminología, Departamento de Investigación y Estadística. Sistema de Administración Penitenciaria al 31/08/2019.

Cuadro 54.

## Distribución porcentual del total de mujeres por nivel de atención según grupo de edad. Agosto 2019.

Grupo de edad	Total	Institucional	Semi Institucional	Penal Juvenil	Monitoreo Electrónico
15 a 17	0,16%	0,00%	0,00%	0,16%	0,00%
18 a 20	2,39%	1,35%	0,24%	0,48%	0,32%
21 a 24	10,51%	6,61%	1,51%	0,24%	2,15%
25 a 29	16,16%	9,39%	3,90%	0,00%	2,87%
30 a 34	18,07%	10,99%	4,78%	0,00%	2,31%
35 a 39	15,53%	8,12%	5,49%	0,00%	1,91%
40 a 44	11,39%	5,73%	4,22%	0,00%	1,43%
45 a 49	10,75%	5,10%	4,22%	0,00%	1,43%
50 a 54	5,97%	2,63%	2,63%	0,00%	0,72%
55 a 59	4,78%	1,91%	2,23%	0,00%	0,64%
60 a 64	2,55%	0,72%	1,27%	0,00%	0,56%
65 a 69	1,11%	0,40%	0,48%	0,00%	0,24%
70 a 74	0,48%	0,16%	0,24%	0,00%	0,08%
75 a 79	0,08%	0,00%	0,08%	0,00%	0,00%
80 a 84	0,08%	0,00%	0,08%	0,00%	0,00%
<b>Total General</b>	<b>100,00%</b>	<b>53,11%</b>	<b>31,37%</b>	<b>0,88%</b>	<b>14,65%</b>

Fuente: Ministerio de Justicia y Paz, Instituto Nacional de Criminología, Departamento de Investigación y Estadística. Sistema de Administración Penitenciaria al 31/08/2019.

Cuadro 55.

Distribución porcentual del total de mujeres por nivel de atención según cantón de procedencia. Agosto 2019.

Cantón de procedencia	Total	Institucional	Semi Institucional	Penal Juvenil	Monitoreo Electrónico
San José	13,69%	8,12%	3,58%	0,08%	1,91%
Desamparados	5,57%	3,42%	1,67%	0,08%	0,40%
Alajuela	5,33%	2,95%	1,59%	0,00%	0,80%
Puntarenas	4,38%	1,83%	1,51%	0,00%	1,04%
Limon	4,30%	2,39%	1,59%	0,08%	0,24%
Heredia	3,03%	1,51%	0,72%	0,00%	0,80%
Alajuelita	2,95%	1,51%	1,11%	0,08%	0,24%
San Carlos	2,95%	1,35%	0,72%	0,08%	0,80%
Goicoechea	2,55%	1,27%	1,11%	0,00%	0,16%
Pococi	2,55%	1,27%	1,11%	0,00%	0,16%
Liberia	2,31%	1,43%	0,72%	0,00%	0,16%
Cartago	2,15%	1,43%	0,56%	0,08%	0,08%
Golfito	1,91%	0,64%	0,72%	0,00%	0,56%
Tibas	1,91%	0,96%	0,56%	0,08%	0,32%
Carrillo	1,75%	1,27%	0,48%	0,00%	0,00%
Matina	1,67%	0,80%	0,80%	0,00%	0,08%
Corredores	1,51%	0,72%	0,32%	0,00%	0,48%
Aserri	1,51%	0,72%	0,48%	0,16%	0,16%
Santa Cruz	1,51%	0,80%	0,64%	0,00%	0,08%
Perez Zeledon	1,35%	0,80%	0,24%	0,00%	0,32%
Grecia	1,35%	0,72%	0,24%	0,00%	0,40%
Siquirres	1,27%	0,56%	0,48%	0,00%	0,24%
Moravia	1,27%	0,88%	0,32%	0,00%	0,08%
Nicoya	1,19%	0,32%	0,80%	0,00%	0,08%
Los Chiles	1,11%	0,64%	0,40%	0,00%	0,08%
Aguirre	1,11%	0,64%	0,32%	0,00%	0,16%
San Ramon	1,04%	0,88%	0,00%	0,08%	0,08%
Turrialba	1,04%	0,72%	0,24%	0,00%	0,08%
La Union	0,96%	0,40%	0,48%	0,00%	0,08%
Cañas	0,96%	0,72%	0,24%	0,00%	0,00%
Parrita	0,88%	0,32%	0,40%	0,00%	0,16%
Talamanca	0,88%	0,72%	0,16%	0,00%	0,00%
Curridabat	0,80%	0,64%	0,00%	0,00%	0,16%
Osa	0,72%	0,48%	0,00%	0,00%	0,24%
Garabito	0,72%	0,40%	0,16%	0,00%	0,16%
Guacimo	0,72%	0,40%	0,24%	0,00%	0,08%
Buenos Aires	0,64%	0,40%	0,16%	0,00%	0,08%
Santo Domingo	0,64%	0,40%	0,08%	0,00%	0,16%
Santa Ana	0,64%	0,48%	0,16%	0,00%	0,00%
Upala	0,64%	0,48%	0,08%	0,00%	0,08%
Esparza	0,56%	0,08%	0,32%	0,00%	0,16%
Palmares	0,56%	0,32%	0,08%	0,00%	0,16%
Montes de Oca	0,56%	0,32%	0,24%	0,00%	0,00%
Barva	0,56%	0,24%	0,16%	0,00%	0,16%
La Cruz	0,56%	0,16%	0,40%	0,00%	0,00%
Vasquez de Coronado	0,56%	0,32%	0,24%	0,00%	0,00%
San Rafael	0,48%	0,24%	0,08%	0,00%	0,16%
Oreamuno	0,48%	0,16%	0,32%	0,00%	0,00%
El Guarco	0,40%	0,16%	0,24%	0,00%	0,00%
Paraiso	0,40%	0,16%	0,00%	0,00%	0,24%
Puriscal	0,40%	0,24%	0,16%	0,00%	0,00%
Escazu	0,40%	0,32%	0,08%	0,00%	0,00%
Sarapiquí	0,32%	0,08%	0,08%	0,08%	0,08%
Santa Barbara	0,32%	0,08%	0,16%	0,00%	0,08%
Bagaces	0,32%	0,00%	0,24%	0,00%	0,08%
Mora	0,24%	0,08%	0,16%	0,00%	0,00%
Orotina	0,24%	0,16%	0,08%	0,00%	0,00%
Naranjo	0,24%	0,16%	0,00%	0,00%	0,08%
San Pablo	0,24%	0,08%	0,08%	0,00%	0,08%
Flores	0,24%	0,24%	0,00%	0,00%	0,00%
Guatuso	0,24%	0,08%	0,16%	0,00%	0,00%
Coto Brus	0,16%	0,00%	0,16%	0,00%	0,00%
Belen	0,16%	0,08%	0,08%	0,00%	0,00%
Abangares	0,16%	0,00%	0,08%	0,00%	0,08%
San Isidro	0,16%	0,08%	0,08%	0,00%	0,00%
Tilaran	0,16%	0,00%	0,16%	0,00%	0,00%
Valverde Vega	0,16%	0,08%	0,00%	0,00%	0,08%
Tarrazu	0,16%	0,16%	0,00%	0,00%	0,00%
Poas	0,08%	0,08%	0,00%	0,00%	0,00%
Acosta	0,08%	0,00%	0,08%	0,00%	0,00%
Atenas	0,08%	0,08%	0,00%	0,00%	0,00%
Alvarado	0,08%	0,00%	0,00%	0,00%	0,08%
Jimenez	0,08%	0,08%	0,00%	0,00%	0,00%
No Indica	6,77%	2,47%	2,31%	0,00%	1,99%
<b>Total General</b>	<b>100,00%</b>	<b>53,11%</b>	<b>31,37%</b>	<b>0,88%</b>	<b>14,65%</b>

Fuente: Ministerio de Justicia y Paz, Instituto Nacional de Criminología, Departamento de Investigación y Estadística. Sistema de Administración Penitenciaria al 31/08/2019.

Cuadro 56.

## Distribución porcentual del total de mujeres por nivel de atención según escolaridad. Agosto 2019.

Escolaridad	Total	Institucional	Semi Institucional	Penal Juvenil	Monitoreo Electrónico
Analfabeta	3,34%	2,23%	0,72%	0,08%	0,32%
Primaria Incompleta	23,17%	12,82%	8,04%	0,24%	2,07%
Primaria Completa	31,69%	17,68%	10,43%	0,16%	3,42%
Secundaria Incompleta	26,11%	14,97%	8,68%	0,32%	2,15%
Secundaria Completa	6,61%	3,42%	2,63%	0,00%	0,56%
Para Universitaria	0,24%	0,16%	0,08%	0,00%	0,00%
Universidad Incompleta	1,43%	0,88%	0,40%	0,00%	0,16%
Universidad Completa	1,35%	0,96%	0,24%	0,00%	0,16%
No Indica	6,05%	0,00%	0,16%	0,08%	5,81%
<b>Total General</b>	<b>100,00%</b>	<b>53,11%</b>	<b>31,37%</b>	<b>0,88%</b>	<b>14,65%</b>

Fuente: Ministerio de Justicia y Paz, Instituto Nacional de Criminología, Departamento de Investigación y Estadística. Sistema de Administración Penitenciaria al 31/08/2019.

Cuadro 57.

## Distribución porcentual del total de mujeres por nivel de atención según nacionalidad. Agosto 2019.

Nacionalidad	Total	Institucional	Semi Institucional	Penal Juvenil	Monitoreo Electrónico
<b>Costa Rica</b>	<b>84,24%</b>	<b>43,23%</b>	<b>26,91%</b>	<b>0,80%</b>	<b>13,30%</b>
<b>Extranjeros</b>	<b>15,76%</b>	<b>9,87%</b>	<b>4,46%</b>	<b>0,08%</b>	<b>1,35%</b>
Nicaragua	11,78%	7,32%	3,18%	0,08%	1,19%
Panama	0,72%	0,48%	0,16%	0,00%	0,08%
Mexico	0,64%	0,40%	0,24%	0,00%	0,00%
Colombia	0,48%	0,32%	0,16%	0,00%	0,00%
Guatemala	0,40%	0,24%	0,16%	0,00%	0,00%
El Salvador	0,32%	0,24%	0,00%	0,00%	0,08%
Republica Dominicana	0,32%	0,16%	0,16%	0,00%	0,00%
Honduras	0,24%	0,16%	0,08%	0,00%	0,00%
Estados Unidos	0,16%	0,08%	0,08%	0,00%	0,00%
Cuba	0,16%	0,08%	0,08%	0,00%	0,00%
China	0,08%	0,08%	0,00%	0,00%	0,00%
Venezuela	0,08%	0,00%	0,08%	0,00%	0,00%
Jamaica	0,08%	0,08%	0,00%	0,00%	0,00%
Peru	0,08%	0,08%	0,00%	0,00%	0,00%
Suiza	0,08%	0,00%	0,08%	0,00%	0,00%
Reino Unido	0,08%	0,08%	0,00%	0,00%	0,00%
Holanda	0,08%	0,08%	0,00%	0,00%	0,00%
<b>Total General</b>	<b>100%</b>	<b>53,11%</b>	<b>31,37%</b>	<b>0,88%</b>	<b>14,65%</b>

Fuente: Ministerio de Justicia y Paz, Instituto Nacional de Criminología, Departamento de Investigación y Estadística. Sistema de Administración Penitenciaria al 31/08/2019.

Cuadro 58.

**Distribución porcentual de la población Nivel de Atención Institucional por sexo según grupo de edad. Agosto 2019.**

Grupos de edad	Total	Sexo	
		Femenino	Masculino
18 a 20	2,66%	0,11%	2,55%
21 a 24	11,75%	0,52%	11,22%
25 a 29	20,60%	0,74%	19,86%
30 a 34	19,59%	0,87%	18,72%
35 a 39	15,02%	0,64%	14,38%
40 a 44	10,09%	0,45%	9,64%
45 a 49	6,97%	0,40%	6,57%
50 a 54	5,10%	0,21%	4,90%
55 a 59	3,64%	0,15%	3,49%
60 a 64	2,51%	0,06%	2,45%
65 a 69	1,18%	0,03%	1,15%
70 a 74	0,59%	0,01%	0,58%
75 a 79	0,23%	0,00%	0,23%
80 a 84	0,05%	0,00%	0,05%
85 o más	0,03%	0,00%	0,03%
<b>Total General</b>	<b>100,00%</b>	<b>4,19%</b>	<b>95,81%</b>

Fuente: Ministerio de Justicia y Paz, Instituto Nacional de Criminología, Departamento de Investigación y Estadística. Sistema de Administración Penitenciaria al 31/08/2019.

Cuadro 59.

**Distribución porcentual de la población Nivel de Atención Institucional por sexo según nacionalidad. Agosto 2019.**

Nacionalidad	Total	Sexo	
		Femenino	Masculino
<b>Costa Rica</b>	<b>84,70%</b>	<b>3,41%</b>	<b>81,29%</b>
<b>Extranjeros</b>	<b>15,30%</b>	<b>0,78%</b>	<b>14,53%</b>
Nicaragua	10,93%	0,58%	10,35%
Colombia	1,61%	0,03%	1,58%
Guatemala	0,35%	0,02%	0,33%
Panamá	0,35%	0,04%	0,31%
El Salvador	0,33%	0,02%	0,31%
México	0,32%	0,03%	0,29%
Ecuador	0,24%	0,00%	0,24%
Honduras	0,21%	0,01%	0,20%
Jamaica	0,21%	0,01%	0,20%
Cuba	0,11%	0,01%	0,10%
Estados Unidos	0,09%	0,01%	0,09%
República Dominicana	0,09%	0,01%	0,08%
China	0,06%	0,01%	0,05%
Perú	0,06%	0,01%	0,05%
Italia	0,05%	0,00%	0,05%
Venezuela	0,04%	0,00%	0,04%
Rumania	0,03%	0,00%	0,03%
Francia	0,03%	0,00%	0,03%
Israel	0,03%	0,00%	0,03%
Nigeria	0,03%	0,00%	0,03%
Canadá	0,02%	0,00%	0,02%
Rusia	0,02%	0,00%	0,02%
Brasil	0,01%	0,00%	0,01%
Bulgaria	0,01%	0,00%	0,01%
Dominica	0,01%	0,00%	0,01%
España	0,01%	0,00%	0,01%
Reino Unido	0,01%	0,01%	0,01%
Libano	0,01%	0,00%	0,01%
Africa Sudoccid	0,01%	0,00%	0,01%
Alemania	0,01%	0,00%	0,01%
Bahamas	0,01%	0,00%	0,01%
Bolivia	0,01%	0,00%	0,01%
Corea del Sur	0,01%	0,00%	0,01%
Haiti	0,01%	0,00%	0,01%
Holanda	0,01%	0,01%	0,00%
Liberia	0,01%	0,00%	0,01%
Uruguay	0,01%	0,00%	0,01%
<b>Total General</b>	<b>100,00%</b>	<b>4,19%</b>	<b>95,81%</b>

Fuente: Ministerio de Justicia y Paz, Instituto Nacional de Criminología, Departamento de Investigación y Estadística. Sistema de Administración Penitenciaria al 31/08/2019.

Cuadro 60.

**Distribución porcentual de la población Nivel de Atención Institucional por sexo según clase de delito. Agosto 2019.**

Clase de delito	Total	Sexo	
		Femenino	Masculino
Contra la Propiedad	36,91%	1,12%	35,78%
Contra la Ley de Psicotropicos	21,24%	1,78%	19,47%
Contra la Vida	16,87%	0,78%	16,09%
Delitos Sexuales	15,64%	0,16%	15,48%
Contra Ley Penalizacion de la Violencia con	3,57%	0,03%	3,54%
Contravenciones	1,50%	0,05%	1,45%
Contra la Libertad	1,09%	0,05%	1,04%
Contra la Seguridad Comun	0,93%	0,10%	0,83%
Contra la Autoridad Publica	0,48%	0,01%	0,47%
Contra la Administracion Publica	0,31%	0,01%	0,30%
Contra la Tranquilidad Publica	0,30%	0,03%	0,27%
Contra la Fe Publica	0,24%	0,03%	0,21%
Contra los Derechos Humanos	0,22%	0,02%	0,20%
Contra los Deberes de la Funcion Publica	0,08%	0,00%	0,08%
Unificación de Causa	0,06%	0,00%	0,06%
Contra la Ley de Armas	0,05%	0,00%	0,05%
Contra la Familia	0,04%	0,01%	0,03%
Contra la Ley de Migracion	0,03%	0,00%	0,03%
Adecuación de causa	0,02%	0,00%	0,02%
Contra el Honor	0,02%	0,00%	0,02%
Contra la Ley de Conservacion	0,01%	0,00%	0,01%
Contra los Poderes Publicos y el Orden Con	0,01%	0,00%	0,01%
Contra la Administracion de Justicia	0,01%	0,00%	0,01%
Contra la Ley Zona Marítima	0,01%	0,00%	0,01%
Contra la Buena Fe de los Negocios	0,00%	0,00%	0,00%
No indica	0,36%	0,01%	0,35%
<b>Total General</b>	<b>100,00%</b>	<b>4,19%</b>	<b>95,81%</b>

Fuente: Ministerio de Justicia y Paz, Instituto Nacional de Criminología, Departamento de Investigación y Estadística. Sistema de Administración Penitenciaria al 31/08/2019.



Cuadro 61.

Distribución porcentual de la población Nivel de Atención Institucional por sexo según cantón de procedencia. Agosto 2019.

Cantón de procedencia	Total	Sexo	
		Femenino	Masculino
San José	7,01%	0,64%	6,37%
Alajuela	3,47%	0,23%	3,23%
Desamparados	3,43%	0,27%	3,16%
Limon	3,18%	0,19%	2,99%
Puntarenas	2,66%	0,14%	2,52%
Pococi	2,50%	0,10%	2,40%
Liberia	2,30%	0,11%	2,19%
San Carlos	2,11%	0,11%	2,00%
Perez Zeledon	1,90%	0,06%	1,84%
Alajuelita	1,73%	0,12%	1,61%
Goicoechea	1,59%	0,10%	1,49%
Heredia	1,49%	0,12%	1,37%
Cartago	1,44%	0,11%	1,33%
Golfito	1,21%	0,05%	1,16%
Matina	1,18%	0,06%	1,12%
Nicoya	1,14%	0,03%	1,12%
Santa Cruz	1,12%	0,06%	1,06%
Tibas	1,07%	0,08%	0,99%
La Union	1,02%	0,03%	0,99%
Guacimo	1,00%	0,03%	0,97%
Siquirres	0,96%	0,04%	0,92%
Cañas	0,93%	0,06%	0,87%
Carrillo	0,92%	0,10%	0,82%
Corredores	0,82%	0,06%	0,77%
San Ramon	0,82%	0,07%	0,75%
Sarapiquí	0,82%	0,01%	0,81%
Turrialba	0,82%	0,06%	0,76%
Talamanca	0,75%	0,06%	0,69%
Curridabat	0,67%	0,05%	0,62%
Upala	0,65%	0,04%	0,62%
Buenos Aires	0,65%	0,03%	0,62%
Osa	0,63%	0,04%	0,59%
Aserri	0,60%	0,06%	0,55%
Grecia	0,58%	0,06%	0,52%
La Cruz	0,54%	0,01%	0,53%
Santa Ana	0,54%	0,04%	0,50%
Escazu	0,50%	0,03%	0,47%
Aguirre	0,49%	0,05%	0,44%
Paraiso	0,48%	0,01%	0,47%
Los Chiles	0,46%	0,05%	0,41%
Moravia	0,42%	0,07%	0,35%
Naranjo	0,38%	0,01%	0,36%
Parrita	0,35%	0,03%	0,32%
Bagaces	0,34%	0,00%	0,34%
Oreamuno	0,33%	0,01%	0,32%
El Guarco	0,32%	0,01%	0,31%
San Rafael	0,32%	0,02%	0,30%
Barva	0,30%	0,02%	0,28%
Esparza	0,28%	0,01%	0,28%
Garabito	0,28%	0,03%	0,25%
Vasquez de Coronado	0,26%	0,03%	0,24%
Puriscal	0,25%	0,02%	0,23%
Montes de Oca	0,24%	0,03%	0,22%
Orotina	0,24%	0,01%	0,23%
Palmares	0,24%	0,03%	0,21%
Santo Domingo	0,24%	0,03%	0,21%
Coto Brus	0,23%	0,00%	0,23%
Abangares	0,22%	0,00%	0,22%
Mora	0,21%	0,01%	0,20%
San Pablo	0,19%	0,01%	0,19%
Poas	0,19%	0,01%	0,18%
Belen	0,16%	0,01%	0,15%
Guatuso	0,16%	0,01%	0,15%
Atenas	0,15%	0,01%	0,14%
Santa Barbara	0,15%	0,01%	0,14%
Tilaran	0,14%	0,00%	0,14%
Acosta	0,13%	0,00%	0,13%
Montes de Oro	0,13%	0,00%	0,13%
Flores	0,11%	0,02%	0,09%
San Isidro	0,11%	0,01%	0,10%
Valverde Vega	0,10%	0,01%	0,09%
Nandayure	0,08%	0,00%	0,08%
Hojancha	0,08%	0,00%	0,08%
Jimenez	0,06%	0,01%	0,06%
Dota	0,06%	0,00%	0,06%
Turrubares	0,05%	0,00%	0,05%
Tarrazu	0,04%	0,01%	0,03%
Alfaro Ruiz	0,04%	0,00%	0,04%
Alvarado	0,04%	0,00%	0,04%
Leon Cortes	0,03%	0,00%	0,03%
No Indica	36,18%	0,19%	35,99%
<b>Total General</b>	<b>100,00%</b>	<b>4,19%</b>	<b>95,81%</b>

Fuente: Ministerio de Justicia y Paz, Instituto Nacional de Criminología, Departamento de Investigación y Estadística, Sistema de Administración Penitenciaria al 31/08/2019.

Cuadro 62.

**Distribución porcentual de la población Nivel de Atención Institucional por sexo según escolaridad. Agosto 2019.**

Escolaridad	Total	Sexo	
		Femenino	Masculino
Analfabeta	4,54%	0,18%	4,37%
Primaria Incompleta	22,65%	1,01%	21,64%
Primaria Completa	33,51%	1,39%	32,12%
Secundaria Incompleta	28,52%	1,18%	27,34%
Secundaria Completa	6,29%	0,27%	6,02%
Técnico Vocacional	0,05%	0,00%	0,05%
Para Universitaria	0,10%	0,01%	0,09%
Universidad Incompleta	1,56%	0,07%	1,49%
Universidad Completa	1,32%	0,08%	1,25%
No Indica	1,44%	0,00%	1,44%
<b>Total General</b>	<b>100,00%</b>	<b>4,19%</b>	<b>95,81%</b>

Fuente: Ministerio de Justicia y Paz, Instituto Nacional de Criminología, Departamento de Investigación y Estadística. Sistema de Administración Penitenciaria al 31/08/2019.

Cuadro 63.

**Distribución porcentual de la población del Nivel de Atención Semi- Institucional por sexo según grupo de edad. Agosto 2019.**

Grupos de edad	Total	Sexo	
		Femenino	Masculino
18 a 20	0,5%	0,1%	0,4%
21 a 24	7,8%	0,6%	7,2%
25 a 29	17,5%	1,5%	16,0%
30 a 34	19,8%	1,8%	18,0%
35 a 39	15,7%	2,1%	13,6%
40 a 44	11,7%	1,6%	10,1%
45 a 49	8,2%	1,6%	6,6%
50 a 54	5,9%	1,0%	5,0%
55 a 59	4,6%	0,8%	3,7%
60 a 64	3,5%	0,5%	3,0%
65 a 69	1,7%	0,2%	1,6%
70 a 74	1,5%	0,1%	1,4%
75 a 79	1,0%	0,0%	0,9%
80 a 84	0,4%	0,0%	0,3%
85 o más	0,3%	0,0%	0,3%
<b>Total General</b>	<b>100,00%</b>	<b>11,75%</b>	<b>88,25%</b>

Fuente: Ministerio de Justicia y Paz, Instituto Nacional de Criminología, Departamento de Investigación y Estadística. Sistema de Administración Penitenciaria al 31/08/2019.

Cuadro 64.

**Distribución porcentual de la población del Nivel de Atención Semi- Institucional por sexo según nacionalidad. Agosto 2019.**

Nacionalidad	Total	Sexo	
		Femenino	Masculino
<b>Costa Rica</b>	<b>88,63%</b>	<b>10,08%</b>	<b>78,55%</b>
<b>Extranjeros</b>	<b>11,37%</b>	<b>1,67%</b>	<b>9,70%</b>
Nicaragua	7,91%	1,19%	6,71%
Colombia	1,58%	0,06%	1,52%
El Salvador	0,27%	0,06%	0,21%
México	0,27%	0,00%	0,27%
Panamá	0,27%	0,09%	0,18%
República Dominicana	0,24%	0,06%	0,18%
Guatemala	0,12%	0,06%	0,06%
Estados Unidos	0,09%	0,03%	0,06%
Honduras	0,06%	0,03%	0,03%
Italia	0,06%	0,00%	0,06%
Jamaica	0,06%	0,00%	0,06%
Perú	0,06%	0,00%	0,06%
Venezuela	0,06%	0,00%	0,06%
Chile	0,06%	0,03%	0,03%
China	0,03%	0,03%	0,00%
Cuba	0,03%	0,00%	0,03%
Dominica	0,03%	0,00%	0,03%
Francia	0,03%	0,00%	0,03%
Hungría	0,03%	0,00%	0,03%
Israel	0,03%	0,00%	0,03%
Rumania	0,03%	0,00%	0,03%
Rusia	0,03%	0,00%	0,03%
Suiza	0,03%	0,03%	0,00%
<b>Total General</b>	<b>100,00%</b>	<b>11,75%</b>	<b>88,25%</b>

Fuente: Ministerio de Justicia y Paz, Instituto Nacional de Criminología, Departamento de Investigación y Estadística. Sistema de Administración Penitenciaria al 31/08/2019.

Cuadro 65.

**Distribución porcentual de la población del Nivel de Atención Semi- Institucional por sexo según clase de delito. Agosto 2019.**

Clase de delito	Total	Sexo	
		Femenino	Masculino
Contra la Ley de Psicotrópicos	47,23%	8,23%	38,99%
Contra la Propiedad	29,80%	2,09%	27,71%
Contra la Vida	9,34%	0,51%	8,83%
Delitos Sexuales	9,31%	0,18%	9,13%
Contra la Seguridad Comun	0,81%	0,27%	0,54%
Contra la Libertad	0,57%	0,06%	0,51%
Contra los Derechos Humanos	0,57%	0,12%	0,45%
Contra los Deberes de la Funcion Publica	0,39%	0,06%	0,33%
Contra la Fe Publica	0,33%	0,06%	0,27%
Contra Ley Penalizacion de la Violencia con	0,30%	0,00%	0,30%
Contravenciones	0,27%	0,00%	0,27%
Contra la Tranquilidad Publica	0,24%	0,09%	0,15%
Contra la Autoridad Publica	0,21%	0,00%	0,21%
Contra la Administracion Publica	0,21%	0,00%	0,21%
Contra la Ley de Migracion	0,15%	0,06%	0,09%
Contra la Ley de Armas	0,09%	0,00%	0,09%
Unificación de Causa	0,06%	0,03%	0,03%
Contra la Ley de Conservacion	0,03%	0,00%	0,03%
Contra la Administracion de Justicia	0,03%	0,00%	0,03%
Contra la Buena Fe de los Negocios	0,03%	0,00%	0,03%
No indica	0,06%	0,00%	0,06%
<b>Total General</b>	<b>100,00%</b>	<b>11,75%</b>	<b>88,25%</b>

Fuente: Ministerio de Justicia y Paz, Instituto Nacional de Criminología, Departamento de Investigación y Estadística. Sistema de Administración Penitenciaria al 31/08/2019.

Cuadro 66.

Distribución porcentual de la población del Nivel de Atención Semi- Institucional por sexo según cantón de procedencia. Agosto 2019.

Cantón de procedencia	Total	Sexo	
		Femenino	Masculino
San José	6,00%	1,34%	4,65%
Desamparados	3,64%	0,63%	3,01%
Limon	3,40%	0,60%	2,80%
Alajuela	3,25%	0,60%	2,66%
Puntarenas	2,63%	0,57%	2,06%
Pococi	2,30%	0,42%	1,88%
Libería	2,00%	0,27%	1,73%
Alajuelita	1,88%	0,42%	1,46%
Goicoechea	1,58%	0,42%	1,16%
Nicoya	1,49%	0,30%	1,19%
San Carlos	1,37%	0,27%	1,10%
Heredia	1,34%	0,27%	1,07%
Turrialba	1,34%	0,09%	1,25%
Matina	1,22%	0,30%	0,92%
Santa Cruz	1,22%	0,24%	0,98%
Tibas	1,22%	0,21%	1,01%
Aserrí	1,19%	0,18%	1,01%
La Unión	1,16%	0,18%	0,98%
Perez Zeledon	1,07%	0,09%	0,98%
Golfito	1,04%	0,27%	0,78%
Cartago	1,01%	0,21%	0,81%
Siquirres	0,95%	0,18%	0,78%
Cañas	0,95%	0,09%	0,87%
Corredores	0,81%	0,12%	0,69%
Grecia	0,78%	0,09%	0,69%
Carrillo	0,75%	0,18%	0,57%
Aguirre	0,72%	0,12%	0,60%
San Ramon	0,66%	0,00%	0,66%
La Cruz	0,63%	0,15%	0,48%
El Guarco	0,57%	0,09%	0,48%
Guacimo	0,54%	0,09%	0,45%
Santa Ana	0,54%	0,06%	0,48%
Bagaces	0,54%	0,09%	0,45%
Talamanca	0,51%	0,06%	0,45%
Upala	0,51%	0,03%	0,48%
Buenos Aires	0,48%	0,06%	0,42%
Parrita	0,48%	0,15%	0,33%
Los Chiles	0,45%	0,15%	0,30%
Moravia	0,45%	0,12%	0,33%
Santo Domingo	0,45%	0,03%	0,42%
Curridabat	0,42%	0,00%	0,42%
Vasquez de Coronado	0,39%	0,09%	0,30%
Sarapiquí	0,36%	0,03%	0,33%
Oreamuno	0,36%	0,12%	0,24%
Tilaran	0,36%	0,06%	0,30%
Acosta	0,36%	0,03%	0,33%
Esparza	0,33%	0,12%	0,21%
Osa	0,30%	0,00%	0,30%
Paraiso	0,30%	0,00%	0,30%
San Rafael	0,30%	0,03%	0,27%
Montes de Oca	0,30%	0,09%	0,21%
Orotina	0,27%	0,03%	0,24%
Escazu	0,24%	0,03%	0,21%
Naranjo	0,21%	0,00%	0,21%
Barva	0,21%	0,06%	0,15%
Coto Brus	0,21%	0,06%	0,15%
Mora	0,21%	0,06%	0,15%
Atenas	0,21%	0,00%	0,21%
Hojancha	0,21%	0,00%	0,21%
Abangares	0,18%	0,03%	0,15%
Santa Barbara	0,18%	0,06%	0,12%
Nandayure	0,18%	0,00%	0,18%
Garabito	0,15%	0,06%	0,09%
Palmares	0,15%	0,03%	0,12%
San Pablo	0,15%	0,03%	0,12%
Valverde Vega	0,15%	0,00%	0,15%
Poas	0,12%	0,00%	0,12%
Guatuso	0,09%	0,06%	0,03%
Montes de Oro	0,09%	0,00%	0,09%
San Isidro	0,09%	0,03%	0,06%
Puriscal	0,06%	0,06%	0,00%
Belen	0,06%	0,03%	0,03%
Flores	0,06%	0,00%	0,06%
Alfaro Ruiz	0,06%	0,00%	0,06%
Jimenez	0,03%	0,00%	0,03%
Turrubares	0,03%	0,00%	0,03%
Alvarado	0,03%	0,00%	0,03%
Leon Cortes	0,03%	0,00%	0,03%
No Indica	39,50%	0,87%	38,63%
<b>Total General</b>	<b>100,00%</b>	<b>11,75%</b>	<b>88,25%</b>

Fuente: Ministerio de Justicia y Paz, Instituto Nacional de Criminología, Departamento de Investigación y Estadística. Sistema de Administración Penitenciaria al 31/08/2019.

Cuadro 67.

**Distribución porcentual de la población Nivel de Atención Semi- Institucional por sexo según escolaridad. Agosto 2019.**

Escolaridad	Total	Sexo	
		Femenino	Masculino
Analfabeta	2,39%	0,27%	2,12%
Primaria Incompleta	18,23%	3,01%	15,21%
Primaria Completa	33,26%	3,91%	29,36%
Secundaria Incompleta	31,89%	3,25%	28,64%
Secundaria Completa	7,22%	0,98%	6,24%
Técnico Vocacional	0,06%	0,00%	0,06%
Para Universitaria	0,21%	0,03%	0,18%
Universitaria Incompleta	2,09%	0,15%	1,94%
Universitaria Completa	2,27%	0,09%	2,18%
No indica	2,39%	0,06%	2,33%
<b>Total General</b>	<b>100,00%</b>	<b>11,75%</b>	<b>88,25%</b>

Fuente: Ministerio de Justicia y Paz, Instituto Nacional de Criminología, Departamento de Investigación y Estadística. Sistema de Administración Penitenciaria al 31/08/2019.

Cuadro 68.

**Distribución porcentual población Unidad Monitoreo Electrónico por sexo según grupo de edad. Agosto 2019.**

Grupos de edad	Total	Sexo	
		Femenino	Masculino
18 a 20	6,32%	0,26%	6,05%
21 a 24	18,42%	1,76%	16,67%
25 a 29	22,40%	2,34%	20,05%
30 a 34	16,60%	1,89%	14,71%
35 a 39	12,04%	1,56%	10,48%
40 a 44	8,14%	1,17%	6,97%
45 a 49	5,60%	1,17%	4,43%
50 a 54	3,58%	0,59%	2,99%
55 a 59	2,80%	0,52%	2,28%
60 a 64	1,69%	0,46%	1,24%
65 a 69	1,11%	0,20%	0,91%
70 a 74	0,59%	0,07%	0,52%
75 a 79	0,52%	0,00%	0,52%
80 a 84	0,20%	0,00%	0,20%
<b>Total General</b>	<b>100,00%</b>	<b>11,98%</b>	<b>88,02%</b>

Fuente: Ministerio de Justicia y Paz, Instituto Nacional de Criminología, Departamento de Investigación y Estadística. Sistema de Administración Penitenciaria al 31/08/2019.

Cuadro 69.

**Distribución porcentual población Unidad Monitoreo Electrónico por sexo según nacionalidad. Agosto 2019.**

Nacionalidad	Total	Sexo	
		Femenino	Masculino
<b>Costa Rica</b>	<b>90,89%</b>	<b>10,87%</b>	<b>80,01%</b>
<b>Extranjeros</b>	<b>9,11%</b>	<b>1,11%</b>	<b>8,01%</b>
Nicaragua	6,77%	0,98%	5,79%
Colombia	0,72%	0,00%	0,72%
Panamá	0,39%	0,07%	0,33%
Estados Unidos	0,33%	0,00%	0,33%
Guatemala	0,26%	0,00%	0,26%
El Salvador	0,13%	0,07%	0,07%
China	0,13%	0,00%	0,13%
Venezuela	0,13%	0,00%	0,13%
Honduras	0,07%	0,00%	0,07%
Cuba	0,07%	0,00%	0,07%
Chile	0,07%	0,00%	0,07%
Canada	0,07%	0,00%	0,07%
<b>Total General</b>	<b>100,00%</b>	<b>11,98%</b>	<b>88,02%</b>

Fuente: Ministerio de Justicia y Paz, Instituto Nacional de Criminología, Departamento de Investigación y Estadística. Sistema de Administración Penitenciaria al 31/08/2019.

Cuadro 70.

**Distribución porcentual población Unidad Monitoreo Electrónico por sexo según clase de delito. Agosto 2019.**

Clase de delito	Total	Sexo	
		Femenino	Masculino
Contra la Propiedad	47,14%	3,65%	43,49%
Contra la Ley de Psicotropicos	34,83%	6,64%	28,19%
Delitos Sexuales	4,17%	0,13%	4,04%
Contra Ley Penalizacion de la Violencia contra las Mujeres	3,84%	0,00%	3,84%
Contra la Vida	3,13%	0,33%	2,80%
Contra los Derechos Humanos	1,89%	0,72%	1,17%
Contra los Deberes de la Funcion Publica	0,98%	0,33%	0,65%
Contra la Libertad	0,91%	0,00%	0,91%
Contra la Fe Publica	0,91%	0,00%	0,91%
Contra la Seguridad Comun	0,65%	0,07%	0,59%
Contravenciones	0,65%	0,00%	0,65%
Contra la Ley de Migracion	0,33%	0,00%	0,33%
Contra la Autoridad Publica	0,13%	0,00%	0,13%
Contra la Administracion Publica	0,13%	0,00%	0,13%
Contra la Administracion de Justicia	0,07%	0,00%	0,07%
Contra la Familia	0,07%	0,07%	0,00%
Contra el Honor	0,07%	0,00%	0,07%
No indica	0,13%	0,07%	0,07%
<b>Total General</b>	<b>100,00%</b>	<b>11,98%</b>	<b>88,02%</b>

Fuente: Ministerio de Justicia y Paz, Instituto Nacional de Criminología, Departamento de Investigación y Estadística. Sistema de Administración Penitenciaria al 31/08/2019.

Cuadro 71.

Distribución porcentual población Unidad Monitoreo Electrónico por sexo según cantón de procedencia. Agosto 2019.

Cantón de procedencia	Total	Sexo	
		Femenino	Masculino
San José	10,68%	1,56%	9,11%
Puntarenas	4,62%	0,85%	3,78%
Desamparados	4,30%	0,33%	3,97%
Heredia	3,65%	0,65%	2,99%
Alajuela	3,45%	0,65%	2,80%
Perez Zeledon	3,45%	0,26%	3,19%
Alajuelita	2,67%	0,20%	2,47%
San Carlos	2,41%	0,65%	1,76%
Golfito	2,34%	0,46%	1,89%
Goicoechea	2,08%	0,13%	1,95%
Cartago	1,95%	0,07%	1,89%
Corredores	1,76%	0,39%	1,37%
Tibas	1,63%	0,26%	1,37%
Pococi	1,56%	0,13%	1,43%
Limon	1,30%	0,20%	1,11%
San Ramon	1,30%	0,07%	1,24%
Liberia	1,24%	0,13%	1,11%
Aserri	1,24%	0,13%	1,11%
Buenos Aires	1,24%	0,07%	1,17%
San Rafael	1,17%	0,13%	1,04%
Santo Domingo	1,04%	0,13%	0,91%
Curridabat	1,04%	0,13%	0,91%
La Union	0,98%	0,07%	0,91%
Siquirres	0,98%	0,20%	0,78%
Los Chiles	0,98%	0,07%	0,91%
Osa	0,98%	0,20%	0,78%
Coto Brus	0,98%	0,00%	0,98%
Grecia	0,91%	0,33%	0,59%
El Guarco	0,72%	0,00%	0,72%
Esparza	0,72%	0,13%	0,59%
Paraiso	0,72%	0,20%	0,52%
Belen	0,72%	0,00%	0,72%
Santa Ana	0,65%	0,00%	0,65%
Garabito	0,65%	0,13%	0,52%
Sarapiquí	0,59%	0,07%	0,52%
Santa Barbara	0,59%	0,07%	0,52%
Palmares	0,59%	0,13%	0,46%
Moravia	0,52%	0,07%	0,46%
Montes de Oca	0,52%	0,00%	0,52%
Barva	0,52%	0,13%	0,39%
Puriscal	0,52%	0,00%	0,52%
Santa Cruz	0,46%	0,07%	0,39%
La Cruz	0,46%	0,00%	0,46%
Guacimo	0,46%	0,07%	0,39%
Oreamuno	0,46%	0,00%	0,46%
Escazu	0,46%	0,00%	0,46%
Mora	0,46%	0,00%	0,46%
Nicoya	0,39%	0,07%	0,33%
Aguirre	0,39%	0,13%	0,26%
Vasquez de Coronado	0,39%	0,00%	0,39%
Orotina	0,39%	0,00%	0,39%
Naranjo	0,39%	0,07%	0,33%
San Pablo	0,39%	0,07%	0,33%
Matina	0,33%	0,07%	0,26%
Parrita	0,33%	0,13%	0,20%
Poas	0,33%	0,00%	0,33%
Cañas	0,26%	0,00%	0,26%
Upala	0,26%	0,07%	0,20%
Carrillo	0,20%	0,00%	0,20%
Abangares	0,20%	0,07%	0,13%
San Isidro	0,20%	0,00%	0,20%
Turrialba	0,13%	0,07%	0,07%
Tilaran	0,13%	0,00%	0,13%
Acosta	0,13%	0,00%	0,13%
Atenas	0,13%	0,00%	0,13%
Valverde Vega	0,13%	0,07%	0,07%
Montes de Oro	0,13%	0,00%	0,13%
Alvarado	0,13%	0,07%	0,07%
Bagaces	0,07%	0,07%	0,00%
Talamanca	0,07%	0,00%	0,07%
Nandayure	0,07%	0,00%	0,07%
Flores	0,07%	0,00%	0,07%
Jimenez	0,07%	0,00%	0,07%
Leon Cortes	0,07%	0,00%	0,07%
Tarrazu	0,07%	0,00%	0,07%
No Indica	21,55%	1,63%	19,92%
<b>Total General</b>	<b>100,00%</b>	<b>11,98%</b>	<b>88,02%</b>

Fuente: Ministerio de Justicia y Paz, Instituto Nacional de Criminología, Departamento de Investigación y Estadística. Sistema de Administración Penitenciaria al 31/08/2019.

Cuadro 72.

**Distribución porcentual de la población Unidad Monitoreo Electrónico por sexo según escolaridad. Agosto 2019.**

Escolaridad	Total	Sexo	
		Femenino	Masculino
Analfabeta	1,69%	0,26%	1,43%
Primaria Incompleta	11,33%	1,69%	9,64%
Primaria Completa	19,34%	2,80%	16,54%
Secundaria Incompleta	17,25%	1,76%	15,49%
Secundaria Completa	4,04%	0,46%	3,58%
Universitaria Incompleta	1,11%	0,13%	0,98%
Universitaria Completa	1,50%	0,13%	1,37%
No indica	43,75%	4,75%	39,00%
<b>Total General</b>	<b>100,00%</b>	<b>11,98%</b>	<b>88,02%</b>

Fuente: Ministerio de Justicia y Paz, Instituto Nacional de Criminología, Departamento de Investigación y Estadística. Sistema de Administración Penitenciaria al 31/08/2019.

Cuadro 73.

**Cantidad de casos aprobados por el Instituto Nacional de Criminología (INC) al Nivel de Atención Semi-Institucional según centro o unidad de procedencia. Agosto 2019.**

Centro o unidad de procedencia	Total
<b>Centro de Atención Institucional (CAI)</b>	<b>86</b>
CAI 26 de Julio (Puntarenas)	21
CAI Antonio Bastida de Paz (Perez Zeledón)	25
CAI Carlos Luis Fallas (Pococi)	6
CAI Dr Gerardo Rodríguez Echeverría	5
CAI Jorge Arturo Montero Castro	1
CAI Liberia	3
CAI Limón	1
CAI Luis Paulino Mora Mora (San Rafael)	12
CAI Nelson Mandela (San Carlos)	7
CAI Vilma Curling Rivera	1
Módulo Institucional San Agustín	4
<b>Unidad de Valoración Preliminar (UVP)<sup>1</sup></b>	<b>4</b>
UVP Liberia	1
UVP San José	3
<b>Unidad de Monitoreo Electrónico (UME)</b>	<b>1</b>
<b>Unidad de Atención Integral (UAI)</b>	<b>8</b>
UAI 20 de Diciembre de 1979	3
UAI Pabru Presberi	1
UAI Reynaldo Villalobos Zuñiga	4
<b>Total General</b>	<b>99</b>

<sup>1/</sup> Es importante aclarar que UVP implica un trámite que la persona que va ser sentenciada realiza antes de que su sentencia quede en firme, por lo tanto, la mayoría de estos ingresos al Nivel de Atención Semi-Institucional se efectúan sin haber ingresado al Nivel de Atención Institucional.

Fuente: Ministerio de Justicia y Paz, Instituto Nacional de Criminología, Departamento de Investigación y Estadística. Actas del INC de la sesión 5407 del 05/08/2019 a 5419 del 28/08/2019.



Gráfico 16.

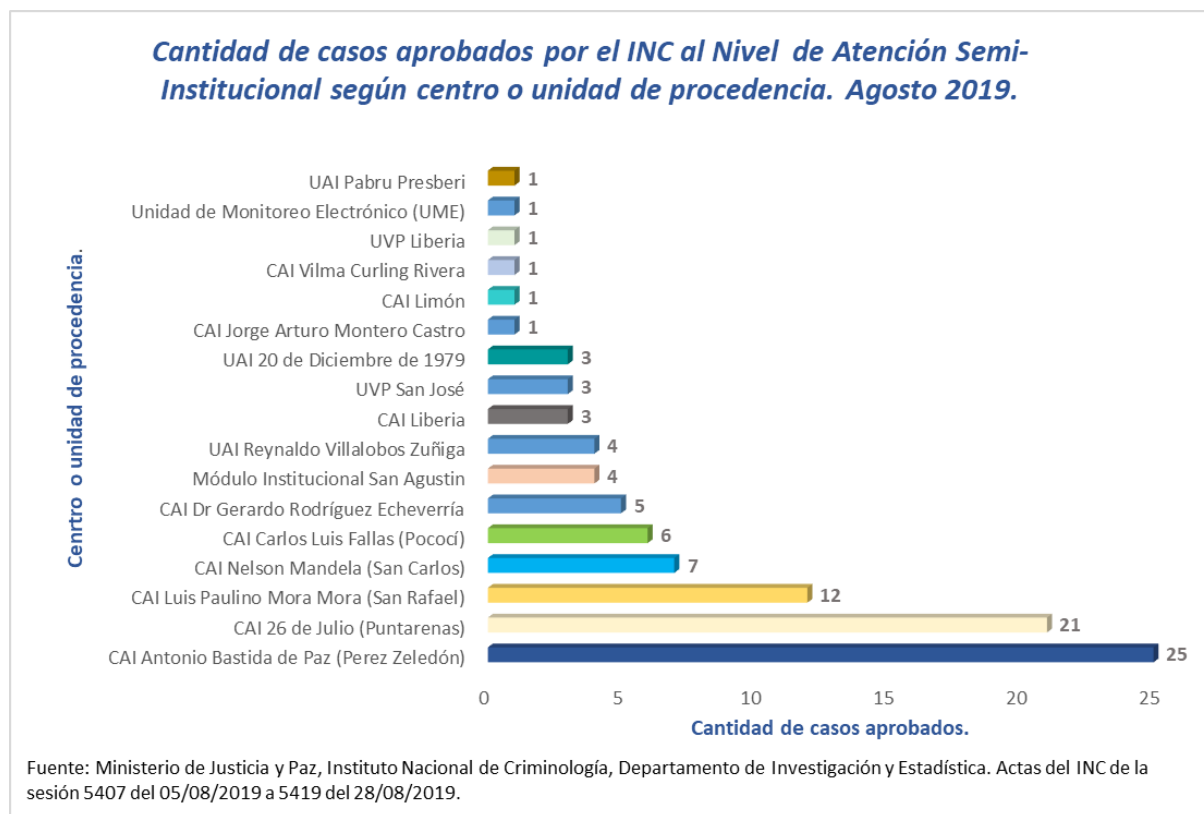

Cuadro 74.

**Cantidad de casos aprobados por el Instituto Nacional de Criminología (INC) al Nivel de Atención Semi-Institucional según centro o unidad de procedencia. Agosto 2019.**

Centro o unidad de procedencia	Absolutos	Relativos
Centro de Atención Institucional (CAI)	86	87%
Unidad de Valoración Preliminar (UVP)	4	4%
Unidad de Monitoreo Electrónico (UME)	1	1%
Unidad de Atención Integral (UAI)	8	8%
<b>Total General</b>	<b>99</b>	<b>100%</b>

Fuente: Ministerio de Justicia y Paz, Instituto Nacional de Criminología, Departamento de Investigación y Estadística. Actas del INC de la sesión 5407 del 05/08/2019 a 5419 del 28/08/2019.

Cuadro 75.

**Cantidad de casos aprobados por el Instituto Nacional de Criminología (INC) al Nivel de Atención Semi-Institucional según categoría de delito. Agosto 2019.**

Categoría de delito	Total
Contra la Ley de Psicotrópicos	54
Contra la propiedad	35
Delitos sexuales	5
Contra la vida	3
Contra los derechos humanos	1
Contra la autoridad pública	1
<b>Total General</b>	<b>99</b>

Fuente: Ministerio de Justicia y Paz, Instituto Nacional de Criminología, Departamento de Investigación y Estadística. Actas del INC de la sesión 5407 del 05/08/2019 a 5419 del 28/08/2019.

Gráfico 17.

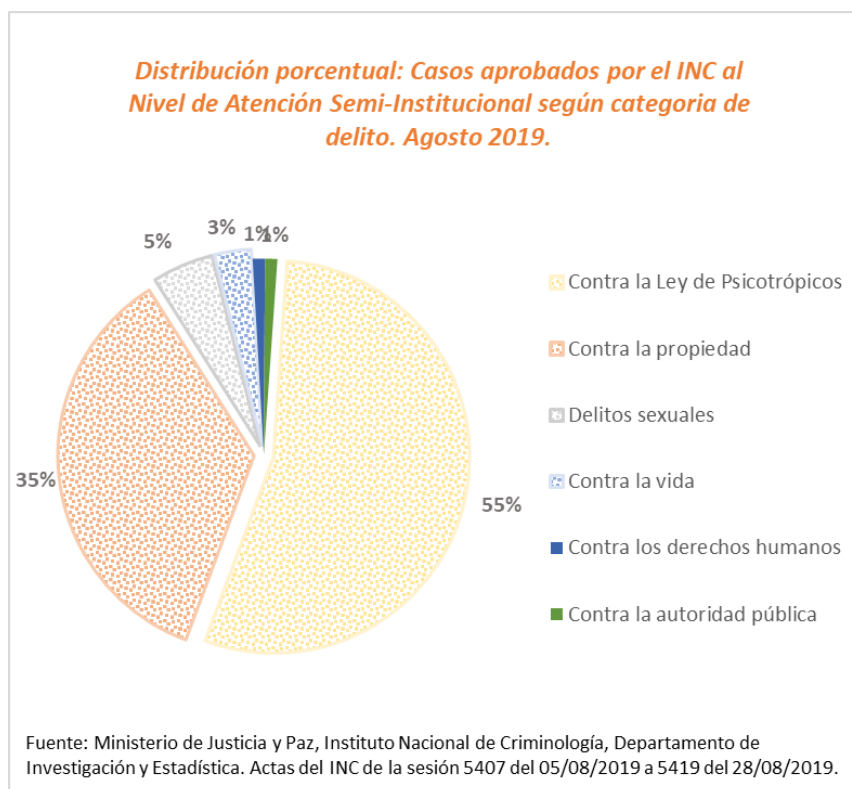

Cuadro 76.

**Reubicaciones del Nivel de Atención Semi- Institucional al Institucional revocadas por el Instituto Nacional de Criminología (INC) por motivo según CASI que remite. Agosto 2019.**

Centro de Atención Semi- Institucional (CASI)	Total	Motivo	
		Incumplimiento al PAT <sup>1</sup>	Nueva causa
CASI Pérez Zeledón	4	0	4
CASI San Agustín	4	2	2
CASI San José	11	6	5
CASI San Luis	3	1	2
CASI San Ramón	2	1	1
<b>Total General</b>	<b>24</b>	<b>10</b>	<b>14</b>

<sup>1/</sup> Se entiende por PAT como el Plan de Atención Técnica.

Fuente: Ministerio de Justicia y Paz, Instituto Nacional de Criminología, Departamento de Investigación y Estadística. Actas del INC de la sesión 5407 del 05/08/2019 a 5419 del 28/08/2019.

Gráfico 18.

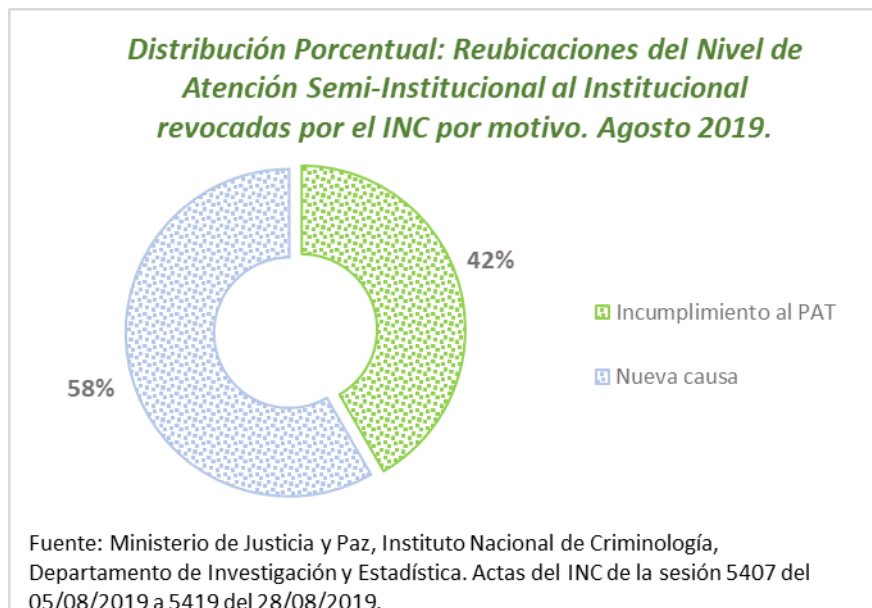

Cuadro 77.

**Evasiones revocadas por el Instituto Nacional de Criminología (INC) del Nivel de Atención Semi-institucional. Agosto 2019.**

Centro de Atención Semi-institucional (CASI)	Total
CASI San Luis	1
<b>Total General</b>	<b>1</b>

Fuente: Ministerio de Justicia y Paz, Instituto Nacional de Criminología, Departamento de Investigación y Estadística. Actas del INC de la sesión 5407 del 05/08/2019 a 5419 del 28/08/2019.

Cuadro 78.

**Libertades condicionales analizadas por el Instituto Nacional de Criminología (INC) por resultado según centro o unidad de procedencia. Agosto 2019.**

Centro o unidad de procedencia	Total	Resultado	
		Favorable	Desfavorable
<b>Centro de Atención Institucional (CAI)</b>	<b>82</b>	<b>3</b>	<b>79</b>
CAI 26 de Julio (Puntarenas)	10	1	9
CAI Antonio Bastida de Paz	8	0	8
CAI Carlos Luis Fallas (Pococí)	9	0	9
CAI Dr Gerardo Rodríguez Echeverría	12	0	12
CAI Jorge Arturo Montero Castro	13	0	13
CAI Jorge Debravo (Cartago)	3	0	3
CAI Liberia	7	0	7
CAI Limón	5	0	5
CAI Luis Paulino Mora Mora (San Rafael)	7	1	6
CAI Nelson Mandela (San Carlos)	5	1	4
CAI Vilma Curling Rivera	3	0	3
<b>Centro de Atención Semi- Institucional (CASI)</b>	<b>2</b>	<b>1</b>	<b>1</b>
CASI Limón	1	1	0
CASI San Agustín	1	0	1
<b>Unidad Mecanismo Electrónico (UME)</b>	<b>4</b>	<b>0</b>	<b>4</b>
<b>Unidad de Atención Integral (UAI)</b>	<b>10</b>	<b>3</b>	<b>7</b>
UAI 20 de Diciembre de 1979	5	3	2
UAI Pabru Presberi	1	0	1
UAI Reynaldo Villalobos	4	0	4
<b>Total General</b>	<b>98</b>	<b>7</b>	<b>91</b>

Fuente: Ministerio de Justicia y Paz, Instituto Nacional de Criminología, Departamento de Investigación y Estadística. Actas del INC de la sesión 5407 del 05/08/2019 a 5419 del 28/08/2019.

Gráfico 19.

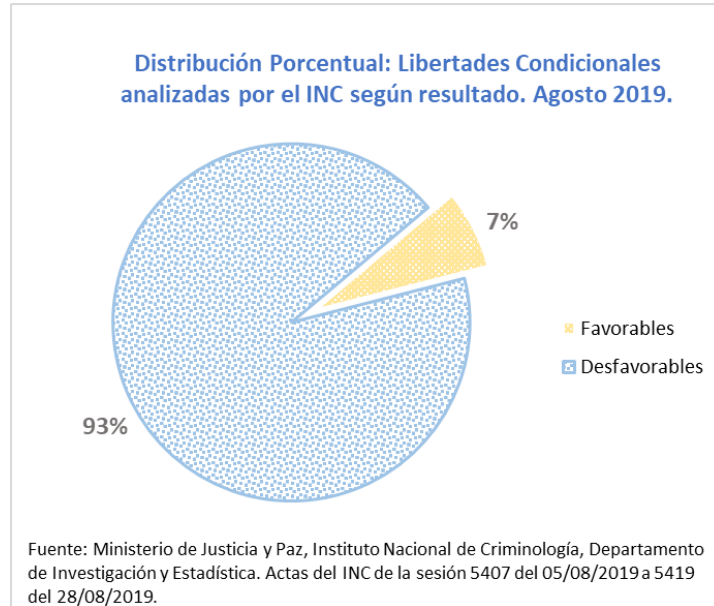

# Setiembre

Cuadro 79.

Nivel de Atención Institucional por condición jurídica según centro o unidad de procedencia. Septiembre 2019.

Centro o Unidad de Procedencia	Total	Condición jurídica		
		Indiciados	Sentenciados	Pensión alimentaria
CAI San José	1005	820	185	0
CAI Vilma Curling Rivera (antes Buen Pastor)	664	263	389	12
CAI Antonio Abastida de Paz (antes CAI Pérez Zeledón)	1009	258	751	0
UAI Pabru Presberi (Pérez Zeledón)	310	0	310	0
CAI Dr. Gerardo Rodríguez Echeverría	1150	0	1150	0
CAI Adulto Mayor	147	15	132	0
CAI Jorge Arturo Montero Castro (antes CAI Reforma)	3660	470	2838	352
Centro Atención Específica	75	23	52	0
CAI Luis Paulino Mora (antes CAI San Rafael)	954	2	952	0
UAI Reynaldo Villalobos (UAI Reforma)	838	0	838	0
CAI Nelson Mandela (antes CAI San Carlos)	747	346	401	0
CAI Jorge Debravo (antes CAI Cartago)	535	2	533	0
CAI Heredia (Modulo Institucional San Agustín)	38	0	38	0
CAI Liberia	1373	355	1018	0
CAI 26 de Julio (antes CAI Puntarenas)	948	164	784	0
CAI Limón	735	334	401	0
CAI Carlos Luis Fallas (antes CAI Pococí)	1430	583	847	0
UAI 20 de Diciembre (UAI Pococí)	716	0	716	0
<b>Total General</b>	<b>16334</b>	<b>3635</b>	<b>12335</b>	<b>364</b>

Fuente: Ministerio de Justicia y Paz, Instituto Nacional de Criminología, Departamento de Investigación y Estadística. Datos de Radio Seguridad al 30/09/2019.

## Cuadro 80.

## Nivel de Atención Semi- Institucional por mes según centro. Septiembre 2019.

Centro	Enero	Febrero	Marzo	Abril	Mayo	Junio	Julio	Agosto	Septiembre
CASI San José	1106	1093	1077	1074	1045	1019	989	973	939
CASI Pérez Zeledón	242	242	242	238	229	228	225	230	239
CASI La Paz	20	21	19	22	22	25	19	24	30
CASI San Ramón	196	190	191	183	182	182	178	173	174
CASI Cartago	321	321	314	308	305	292	286	286	275
CASI San Agustín	487	477	467	456	438	419	405	397	392
CASI San Luis	91	95	104	112	111	104	124	146	131
CASI La Mujer	147	149	148	145	142	149	149	160	154
CASI Nicoya	156	156	151	146	145	154	153	157	158
CASI Liberia	218	214	208	204	203	190	184	182	176
CASI Puntarenas	285	279	277	274	277	271	259	254	265
CASI Limón	388	385	382	390	390	392	386	383	376
<b>Total General</b>	<b>3657</b>	<b>3622</b>	<b>3580</b>	<b>3552</b>	<b>3489</b>	<b>3425</b>	<b>3357</b>	<b>3365</b>	<b>3309</b>

Fuente: Ministerio de Justicia y Paz, Instituto Nacional de Criminología, Departamento de Investigación y Estadística. Datos de Radio Seguridad al 30/09/2019.

## Cuadro 81.

## Población Programa de Atención en Comunidad por tipo de beneficio y sexo según oficina. Septiembre 2019.

OFICINA	Suspensión del Proceso a Prueba, Artículo.25			Libertad Condicional Artículo.64			Incidente de Enfermedad Artículo.461			Medidas de Seguridad Artículo.100			Servicio de Utilidad Pública Artículo.56		
	Total	Hombre	Mujer	Total	Hombre	Mujer	Total	Hombre	Mujer	Total	Hombre	Mujer	Total	Hombre	Mujer
Alajuela	847	736	111	44	39	5	5	4	1	5	4	1	46	45	1
Cartago	824	759	65	55	51	4	8	8	0	13	12	1	2	2	0
Ciudad Neily	689	684	5	40	38	2	6	4	2	17	15	2	0	0	0
Heredia	826	733	93	45	45	0	5	5	0	9	9	0	50	48	2
Liberia	1206	1101	105	19	18	1	1	1	0	7	7	0	59	56	3
Limón	499	428	71	53	52	1	4	4	0	2	2	0	4	3	1
Nicoya	405	385	20	4	4	0	2	2	0	5	5	0	9	8	1
Pérez Zeledón	148	127	21	30	29	1	2	2	0	9	8	1	33	32	1
Pococí	287	260	27	69	68	1	7	7	0	6	6	0	42	41	1
Puntarenas	632	559	73	49	48	1	6	5	1	3	3	0	10	8	2
San Carlos	539	498	41	12	12	0	0	0	0	4	3	1	15	13	2
San José	6650	5752	898	184	167	17	37	36	1	70	67	3	129	120	9
San Ramón	446	422	24	12	12	0	3	3	0	4	4	0	21	21	0
Santa Cruz	527	483	44	7	7	0	0	0	0	3	3	0	13	12	1
<b>Total General</b>	<b>14525</b>	<b>12927</b>	<b>1598</b>	<b>623</b>	<b>590</b>	<b>33</b>	<b>86</b>	<b>81</b>	<b>5</b>	<b>157</b>	<b>148</b>	<b>9</b>	<b>433</b>	<b>409</b>	<b>24</b>

Continuación de Cuadro 81...

**Población Programa de Atención en Comunidad por tipo de beneficio y sexo según oficina. Septiembre 2019.**

OFICINA	Modificación del Artículo .77bis			LPVcM <sup>1</sup>	Otros			Sub Total	Total		
	Total	Hombre	Mujer	Hombre	Total	Hombre	Mujer		Total	Hombre	Mujer
Alajuela	2	0	2	6	2	0	2	957	957	834	123
Cartago	0	0	0	8	0	0	0	910	917	847	70
Ciudad Neily	0	0	0	0	0	0	0	752	752	741	11
Heredia	1	0	1	3	6	6	0	945	947	851	96
Liberia	0	0	0	2	0	0	0	1294	1294	1185	109
Limón	0	0	0	1	2	1	1	565	565	491	74
Nicoya	5	0	5	0	0	0	0	430	430	404	26
Pérez Zeledón	1	0	1	0	0	0	0	223	223	198	25
Pococí	1	0	1	3	0	0	0	415	415	385	30
Puntarenas	1	0	1	0	1	0	1	702	702	623	79
San Carlos	0	0	0	0	0	0	0	570	570	526	44
San José	18	0	18	7	11	0	11	7106	7107	6150	957
San Ramón	0	0	0	0	19	19	0	505	505	481	24
Santa Cruz	0	0	0	0	0	0	0	550	550	505	45
<b>Total General</b>	<b>29</b>	<b>0</b>	<b>29</b>	<b>30</b>	<b>41</b>	<b>26</b>	<b>15</b>	<b>15924</b>	<b>15934</b>	<b>14221</b>	<b>1713</b>

Oficina de Heredia, 2 H. por Conmutación de pena (por donación)

Oficina de Cartago, 7 H. por Prestación de servicios de utilidad pública (art. 56 bis)

Oficina de San José, 1 H por Arresto Domiciliar

Fuente: Ministerio de Justicia y Paz, Instituto Nacional de Criminología, Departamento de Investigación y Estadística (2019). Dirección de Programa de Comunidad al 30/09/2019.

Cuadro 82.

**Unidad Monitoreo Electrónico por sexo según condición jurídica, Septiembre 2019.**

Condición Jurídica	Total	Masculino	Femenino
Sentenciados (as)	1053	916	137
Indiciados (as)	505	440	65
<b>Total General</b>	<b>1558</b>	<b>1356</b>	<b>202</b>

Fuente: Ministerio de Justicia y Paz, Instituto Nacional de Criminología, Departamento de Investigación y Estadística. Datos de Radio Seguridad al 30/09/2019.



## Cuadro 83.

Población Penitenciaria por programas y sexo según condición jurídica. Septiembre 2019.

Condición Jurídica	Total			Institucional			Semi Institucional			Comunidad			Penal Juvenil			Unidad de Mecanismos Electrónicos		
	Total	Masc	Fem	Total	Masc	Fem	Total	Masc	Fem	Total	Masc	Fem	Total	Masc	Fem	Total	Masc	Fem
Sentenciados	18262	17183	1079	12335	11916	419	3309	2907	402	1409	1294	115	156	150	6	1053	916	137
Indiciados	4196	3864	332	3635	3372	263	0	0	0	0	0	0	56	52	4	505	440	65
Pensión alimentaria	364	352	12	364	352	12	0	0	0	0	0	0	0	0	0	0	0	0
Suspensión del procedimiento a prueba	14525	12927	1598	0	0	0	0	0	0	14525	12927	1598	0	0	0	0	0	0
Sanciones alternativas	588	543	45	0	0	0	0	0	0	0	0	0	588	543	45	0	0	0
<b>Total General</b>	<b>37935</b>	<b>34869</b>	<b>3066</b>	<b>16334</b>	<b>15640</b>	<b>694</b>	<b>3309</b>	<b>2907</b>	<b>402</b>	<b>15934</b>	<b>14221</b>	<b>1713</b>	<b>800</b>	<b>745</b>	<b>55</b>	<b>1558</b>	<b>1356</b>	<b>202</b>

Fuente: Ministerio de Justicia y Paz. Reportes de población de Radio Seguridad y Dirección del Programa Comunidad al (30/09/2019).

## Cuadro 84.

Población Penitenciaria por programas y sexo según condición jurídica. Enero 2019.

Condición Jurídica	Total			Institucional			Semi Institucional			Comunidad			Penal Juvenil			Unidad de Mecanismos Electrónicos		
	Total	Masc	Fem	Total	Masc	Fem	Total	Masc	Fem	Total	Masc	Fem	Total	Masc	Fem	Total	Masc	Fem
Sentenciados	17882	16837	1045	11805	11391	414	3657	3267	390	1317	1190	127	203	196	7	900	793	107
Indiciados	3648	3360	288	3313	3064	249	0	0	0	0	0	0	35	32	3	300	264	36
Pensión alimentaria	338	333	5	338	333	5	0	0	0	0	0	0	0	0	0	0	0	0
Suspensión del procedimiento a prueba	15262	13672	1590	0	0	0	0	0	0	15262	13672	1590	0	0	0	0	0	0
Sanciones alternativas	634	588	46	0	0	0	0	0	0	0	0	0	634	588	46	0	0	0
<b>Total General</b>	<b>37764</b>	<b>34790</b>	<b>2974</b>	<b>15456</b>	<b>14788</b>	<b>668</b>	<b>3657</b>	<b>3267</b>	<b>390</b>	<b>16579</b>	<b>14862</b>	<b>1717</b>	<b>872</b>	<b>816</b>	<b>56</b>	<b>1200</b>	<b>1057</b>	<b>143</b>

Fuente: Ministerio de Justicia y Paz. Reportes de población del último día de cada mes de Radio Seguridad. (31/01/2019).

## Cuadro 85.

Tasas de crecimiento de población general sometida al sistema penitenciario en los diferentes niveles de atención por sexo según condición jurídica. Enero a Septiembre 2019.

Condición Jurídica	Total			Institucional			Semi Institucional			Comunidad			Penal Juvenil			Unidad de Mecanismos Electrónicos		
	Total	Masc	Fem	Total	Masc	Fem	Total	Masc	Fem	Total	Masc	Fem	Total	Masc	Fem	Total	Masc	Fem
Sentenciados	2%	2%	3%	4%	5%	1%	-10%	-11%	3%	7%	9%	-9%	-23%	-23%	-14%	17%	16%	28%
Indiciados	15%	15%	15%	10%	10%	6%							60%	63%	33%	68%	67%	81%
Pensión alimentaria	8%	6%	140%	8%	6%	140%												
Suspensión del procedimiento a prueba	-5%	-5%	1%							-5%	-5%	1%						
Sanciones alternativas	-7%	-8%	-2%										-7%	-8%	-2%			
<b>Total General</b>	<b>0%</b>	<b>0%</b>	<b>3%</b>	<b>6%</b>	<b>6%</b>	<b>4%</b>	<b>-10%</b>	<b>-11%</b>	<b>3%</b>	<b>-4%</b>	<b>-4%</b>	<b>0%</b>	<b>-8%</b>	<b>-9%</b>	<b>-2%</b>	<b>30%</b>	<b>28%</b>	<b>41%</b>

Nota: Los valores que se encuentran en negativo representan un decrecimiento y los espacios en blanco es porque no se aplica la fórmula.

Fuente: Ministerio de Justicia y Paz. Reportes de población del último día de cada mes de Radio Seguridad. Enero 2019 a Septiembre 2019 y Dirección del Programa Comunidad.

Cuadro 86.

**Tasas de crecimiento de población institucional mensual. Enero 2018 a Septiembre 2019.**

Mes	Total	Crecimiento Absoluto	Crecimiento Relativo
Enero 2018.	14005		
Febrero	14012	7	0,05%
Marzo	14348	336	2,40%
Abril	14382	34	0,24%
Mayo	14408	26	0,18%
Junio	14720	312	2,17%
Julio	14774	54	0,37%
Agosto	14914	140	0,95%
Septiembre	14979	65	0,44%
Octubre	15115	136	0,91%
Noviembre	15419	304	2,01%
Diciembre	15457	38	0,25%
Enero 2019.	15456	-1	-0,01%
Febrero 2019.	15571	115	0,74%
Marzo 2019.	15701	130	0,83%
Abril 2019.	15770	69	0,44%
Mayo 2019.	15781	11	0,07%
Junio 2019.	16024	243	1,54%
Julio 2019.	16029	5	0,03%
Agosto 2019.	16192	163	1,02%
Septiembre 2019.	16334	142	0,88%

Fuente: Ministerio de Justicia y Paz, Instituto Nacional de Criminología, Departamento de Investigación y Estadística, Radio Seguridad al 30/09/2019.

Cuadro 87.

**Tasas de crecimiento de población institucional anual. Septiembre 2018 a Septiembre 2019.**

Mes	Total	Crecimiento Absoluto	Crecimiento Relativo
Septiembre 2018.	14979		
Septiembre 2019.	16334	1355	9,05%

Fuente: Ministerio de Justicia y Paz, Instituto Nacional de Criminología, Departamento de Investigación y Estadística, Radio Seguridad al 30/09/2019.

## Cuadro 88.

Ingresos y egresos del Programa de Atención Institucional. Enero 2018 a Septiembre 2019.

	Enero, 2018	Febrero	Marzo	Abril	Mayo	Junio	Julio	Agosto	Setiembre	Octubre	Noviembre	Diciembre	Enero, 2019	Febrero, 2019	Marzo, 2019	Abril, 2019	Mayo, 2019	Junio, 2019	Julio, 2019	Agosto, 2019	Septiembre, 2019	Total	Promedios:
<b>Ingresos</b>	<b>736</b>	<b>872</b>	<b>1146</b>	<b>966</b>	<b>959</b>	<b>1040</b>	<b>971</b>	<b>960</b>	<b>868</b>	<b>922</b>	<b>963</b>	<b>882</b>	<b>838</b>	<b>863</b>	<b>1019</b>	<b>957</b>	<b>914</b>	<b>959</b>	<b>929</b>	<b>970</b>	<b>915</b>	<b>19649</b>	<b>936</b>
Ingreso extra nivel	59	125	115	90	57	99	118	54	60	48	49	37	31	36	42	115	53	54	42	75	38	1397	67
Abuso de confianza	10	9	5	24	6	7	12	11	8	7	6	3	3	2	5	16	7	6	1	3	15	166	8
Orden Judicial Sentencia	62	92	76	89	84	98	71	85	93	109	81	98	81	86	99	78	160	111	121	140	102	2016	96
Orden Judicial Preventiva	338	375	634	520	518	535	504	555	434	502	531	450	391	463	512	449	449	515	464	440	472	10051	479
Flagrancia	30	27	55	39	71	50	43	22	42	50	32	42	46	22	45	45	36	16	42	60	49	864	41
Apremio corporal	237	244	261	204	223	251	223	233	231	206	264	252	286	254	316	254	209	257	259	252	239	5155	245
<b>Egresos</b>	<b>695</b>	<b>818</b>	<b>787</b>	<b>828</b>	<b>838</b>	<b>749</b>	<b>899</b>	<b>846</b>	<b>756</b>	<b>866</b>	<b>822</b>	<b>875</b>	<b>801</b>	<b>785</b>	<b>852</b>	<b>795</b>	<b>858</b>	<b>724</b>	<b>885</b>	<b>853</b>	<b>831</b>	<b>17163</b>	<b>817</b>
Egreso extra nivel	168	185	213	163	102	108	188	74	58	133	132	91	92	97	78	105	86	72	85	138	120	2488	118
Cumplimiento de condena	147	150	141	167	146	153	169	227	178	207	178	158	157	151	172	156	156	147	198	152	154	3464	165
Cese de preventiva	118	206	192	224	265	217	229	253	247	247	255	268	222	254	235	228	291	227	249	274	230	4931	235
Cese de flagrancia	21	16	25	30	31	37	38	15	32	17	23	22	31	14	21	22	14	20	12	22	37	500	24
Cese apremio corporal	206	229	177	214	244	209	224	237	205	240	210	307	268	241	285	257	273	222	294	239	241	5022	239
Libertad condicional	32	32	35	28	47	23	50	39	35	20	21	24	29	28	59	25	34	32	46	27	48	714	34
Muerte	3	0	4	2	3	2	1	1	1	2	3	5	2	0	2	2	4	4	1	1	1	44	2
<b>Diferencia (Ingresos-Egresos):</b>	<b>41</b>	<b>54</b>	<b>359</b>	<b>138</b>	<b>121</b>	<b>291</b>	<b>72</b>	<b>114</b>	<b>112</b>	<b>56</b>	<b>141</b>	<b>7</b>	<b>37</b>	<b>78</b>	<b>167</b>	<b>162</b>	<b>56</b>	<b>235</b>	<b>44</b>	<b>117</b>	<b>84</b>	<b>2486</b>	<b>118</b>

### Notas:

#### Ingresos:

Ingreso extra nivel: Se refiere a las personas que estando en el Programa Semi Institucional incumplen con el Plan de Atención Técnica, conocidas como reubicaciones.

Abuso de confianza: Son las personas que estando en el Programa Semi institucional o en Comunidad, dejan de presentarse al Nivel, razón por la cual se les pone orden de captura.

Orden Judicial Sentencia: Personas que ingresan sentenciadas a los diferentes centros del Programa Institucional.

Orden Judicial Preventiva: Personas que ingresan a prisión en condición de indiciados.

Flagrancia: Son personas que ingresan a la orden de los Tribunales de Flagrancia.

Apremio corporal: Son personas que ingresan a prisión por Pensión Alimentaria.

#### Egresos:

Egreso extra nivel: Son las personas que egresan del Programa Institucional para ser ubicados en el Programa Semi institucional.

Cumplimiento de condena: Son las personas que cumplen su condena con descuento o prisión.

Cese de preventiva: Son personas que egresan por cambio de medida cautelar y por sobreseimiento.

Cese de flagrancia: Son personas que cumplen su condena con descuento o prisión.

Cese de apremio corporal: Son personas que egresan por Pensión Alimentaria.

Libertad Condicional: Son personas que el Juzgado de Ejecución de la Pena les otorga la Libertad Condicional y son trasladados al Programa en Comunidad.

Fuente: Ministerio de Justicia y Paz, Instituto Nacional de Criminología, Departamento de Investigación y Estadística. Datos de la Dirección de la Policía Penitenciaria al 30/09/2019.

Gráfico 20.

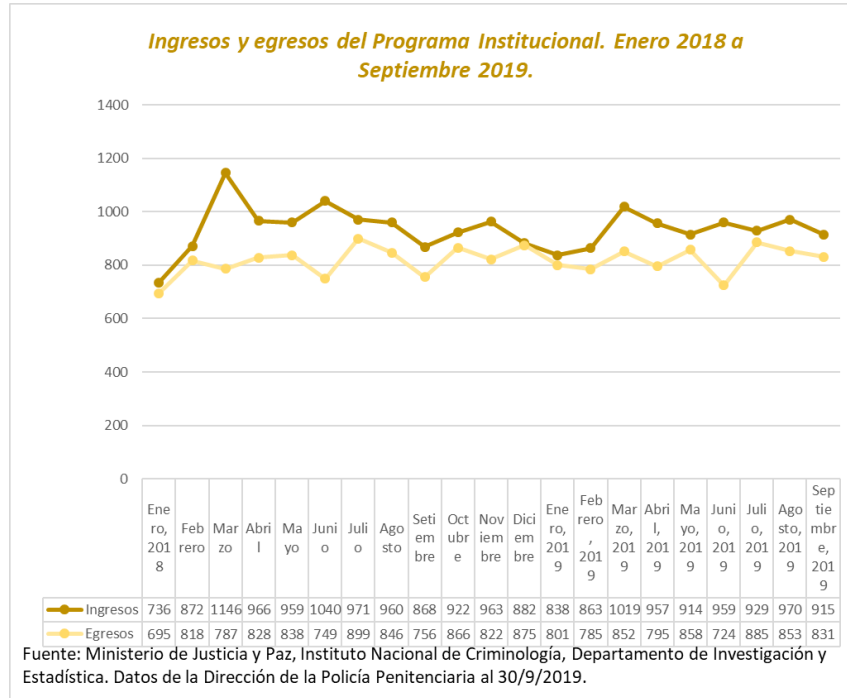

Cuadro 89.

Distribución absoluta de la población penal por nivel de atención según monto de sentencia. Septiembre 2019.

Monto de sentencia en años	Total	Institucional	Unidad Atención Integral	Penal Juvenil	Semi Institucional	Monitoreo Electrónico
<b>Primario</b>	<b>14423</b>	<b>8499</b>	<b>1596</b>	<b>152</b>	<b>3155</b>	<b>1021</b>
Menos de 1 año	229	205		6	11	7
1 a 4	2352	1464	132	40	308	408
5 a 9	5978	3136	463	59	1778	542
10 a 14	2215	1371	281	24	528	11
15 a 19	1030	630	207	8	178	7
20 a 24	726	450	183		89	4
25 o 29	354	245	79		28	2
30 a 34	361	263	58		38	2
35 a 39	251	199	35		17	
40 a 44	76	69	4		2	1
45 a 50	239	222	10		6	1
No Indica	612	245	144	15	172	36
<b>Reincidente</b>	<b>2675</b>	<b>2074</b>	<b>268</b>	<b>33</b>	<b>233</b>	<b>67</b>
Menos de 1 año	72	66	1		5	
1 a 4	642	503	51	21	39	28
5 a 9	934	694	84	8	109	39
10 a 14	418	324	51	1	42	
15 a 19	232	174	36		22	
20 a 24	133	110	16		7	
25 o 29	84	68	12		4	
30 a 34	51	44	5		2	
35 a 39	40	36	4			
40 a 44	12	12				
45 a 50	45	43	1		1	
No Indica	12	7	7	3	2	
<b>Total Sentenciados</b>	<b>17098</b>	<b>10573</b>	<b>1864</b>	<b>185</b>	<b>3388</b>	<b>1088</b>
<b>Porcentaje Reincidenc</b>	<b>15,6%</b>	<b>19,6%</b>	<b>14,4%</b>	<b>17,8%</b>	<b>6,9%</b>	<b>6,2%</b>
<b>Total Indiciados</b>	<b>5448</b>	<b>4744</b>	<b>12</b>	<b>63</b>	<b>40</b>	<b>589</b>
<b>Total General</b>	<b>22546</b>	<b>15317</b>	<b>1876</b>	<b>248</b>	<b>3428</b>	<b>1677</b>

Fuente: Ministerio de Justicia y Paz, Instituto Nacional de Criminología, Departamento de Investigación y Estadística, Sistema de Administración Penitenciaria e Ignis al 30/09/2019.

Gráfico 21.



Gráfico 22.



Gráfico 23.

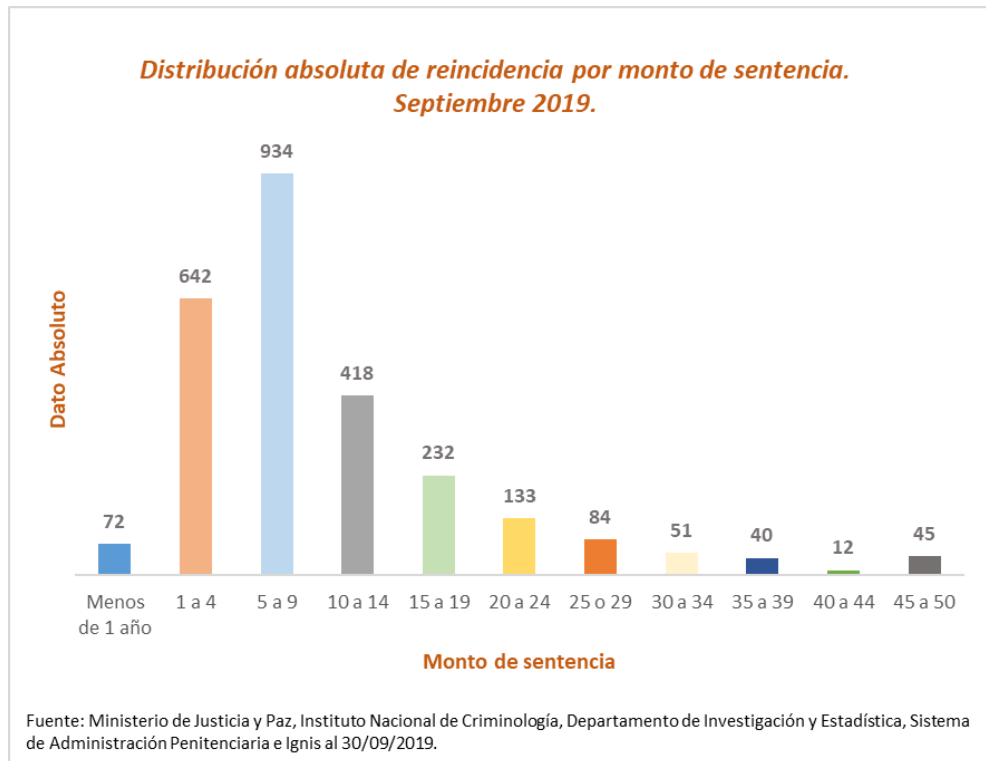

Cuadro 90.

**Población privada de libertad en el Nivel de Atención Institucional, Penal Juvenil y Unidad de Atención Integral por sexo según nacionalidad. Septiembre 2019.**

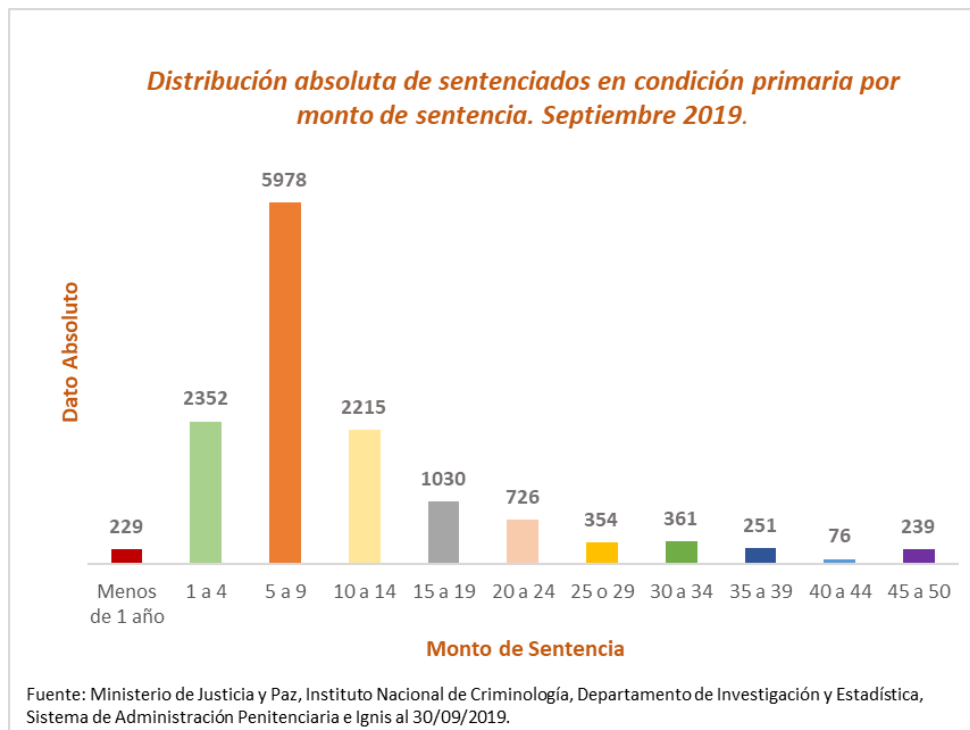
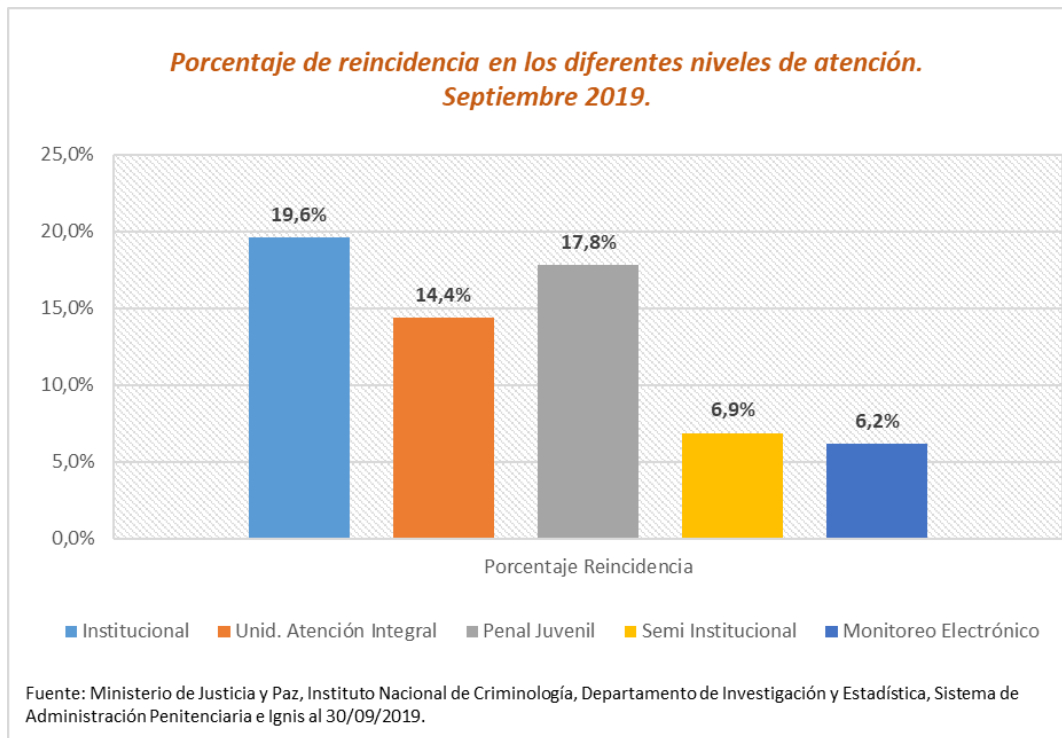
Nacionalidad	Sexo		Total	Pct
	Femenino	Masculino		
<b>Costa Rica</b>	<b>592</b>	<b>14274</b>	<b>14866</b>	<b>85,2%</b>
<b>Extranjeros</b>	<b>135</b>	<b>2440</b>	<b>2575</b>	<b>14,8%</b>
Nicaragua	104	1739	1843	10,6%
Colombia	4	273	277	1,6%
Panamá	6	63	69	0,4%
El Salvador	3	52	55	0,3%
Guatemala	3	50	53	0,3%
México	5	48	53	0,3%
Honduras	1	36	37	0,2%
Ecuador		35	35	0,2%
Jamaica	1	31	32	0,2%
Cuba	1	16	17	0,1%
Estados Unidos	2	14	16	0,1%
Italia		9	9	0,1%
Perú	1	8	9	0,1%
China	1	7	8	0,0%
Republica Dominicana	2	6	8	0,0%
Venezuela		7	7	0,0%
Dominica		6	6	0,0%
Rumania		5	5	0,0%
Canadá		4	4	0,0%
Francia		4	4	0,0%
Israel		4	4	0,0%
Nigeria		3	3	0,0%
Rusia		3	3	0,0%
Brasil		2	2	0,0%
Bulgaria		2	2	0,0%
España		2	2	0,0%
Libano		2	2	0,0%
Alemania		1	1	0,0%
Argentina		1	1	0,0%
Bahamas		1	1	0,0%
Bolivia		1	1	0,0%
Corea del Sur		1	1	0,0%
Haití		1	1	0,0%
Liberia		1	1	0,0%
Holanda	1		1	0,0%
Gran Bretaña		1	1	0,0%
Uruguay		1	1	0,0%
<b>Total General</b>	<b>727</b>	<b>16714</b>	<b>17441</b>	<b>100%</b>

Fuente: Ministerio de Justicia y Paz, Instituto Nacional de Criminología, Departamento de Investigación y Estadística, Sistema de Administración Penitenciaria al 30/09/2019.

Cuadro 91.

Distribución absoluta de la población penal por nivel de atención según categoría de delito. Septiembre 2019.

Categoría de delito	Total	Nivel Mujer <sup>1</sup>	Niveles de atención				
			Institucional	Monitoreo Electrónico	Penal Juvenil	Semi-Institucional	Unidad Atención Integral
Contra la propiedad	7669	309	5401	670	79	961	558
Contra la Ley de Psicotrópicos	5521	674	3120	550	5	1565	281
Contra la vida	3184	154	2367	49	125	303	340
Delitos sexuales	2893	37	2088	65	7	297	436
Contra Ley Penalización de la Violencia contra las Mujeres	660	4	536	58	4	13	49
Contravenciones	256	11	224	10	2	11	9
Contra la libertad	208	8	145	17		22	24
Contra la seguridad común	179	27	133	11		27	8
Contra la autoridad pública	82	3	63	2	1	9	7
Contra los derechos humanos	82	16	36	26		19	1
Contra la fe pública	66	6	33	15		12	6
Contra la administración pública	63	3	47	1		8	7
Contra la tranquilidad pública	55	7	43			8	4
Contra los deberes de la función pública	41	7	9	17		13	2
Contra el Ambito de la Intimidación	22		20	1		1	
Contra la Ley de Migración	15	2	6	4		5	
Unificación de causa	12	1	9			2	1
Contra la Ley de Armas	11		7			4	
Contra la familia	10	4	8	1			1
Contra el honor	4		3	1			
Adecuación de causa	3		3				
Contra la administración de justicia	3		2			1	
Contra los Poderes Públicos y el Orden Consti	3		3				
Contra la Ley de conservación	2		1			1	
Contra la buena fe de los negocios	1					1	
Contra la Ley del Adulto Mayor	1		1				
No Indica	1500	95	1009	179	25	145	142
<b>Total General</b>	<b>22546</b>	<b>1368</b>	<b>15317</b>	<b>1677</b>	<b>248</b>	<b>3428</b>	<b>1876</b>

<sup>1</sup>Es importante mencionar que el Nivel Mujer no se sumaría en el total, debido a que se incluye dicha población dentro de los otros niveles de atención, totalizando dentro de estos últimos ambos sexos.

Fuente: Ministerio de Justicia y Paz, Instituto Nacional de Criminología, Departamento de Investigación y Estadística (2019). Sistema de Administración Penitenciaria e Ignis al 30/09/2019.

Gráfico 24.

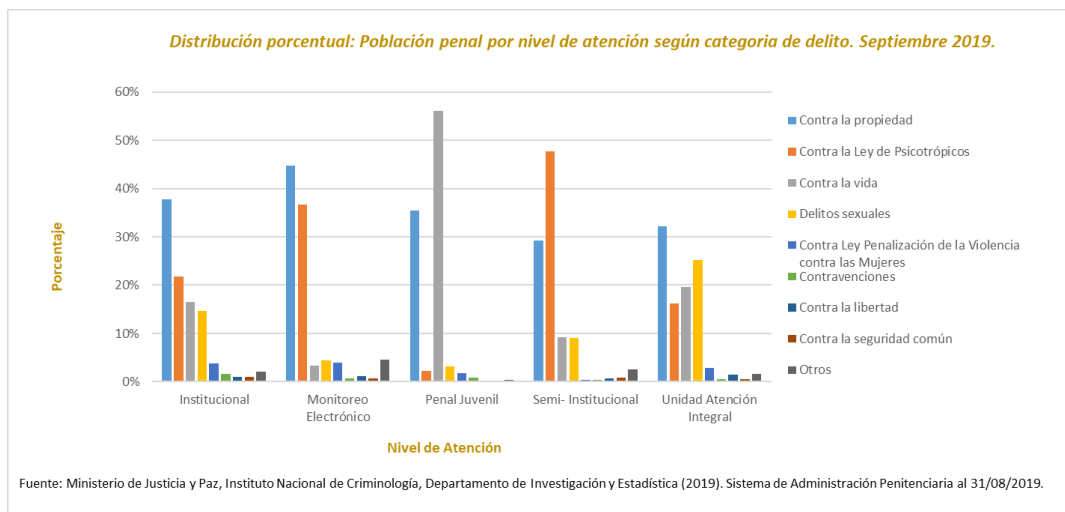



## Cuadro 92.

Distribución porcentual del total de mujeres por nivel de atención según clase de delito. Septiembre 2019.

Clase de delito	Total	Institucional	Semi Institucional	Penal Juvenil	Monitoreo Electrónico
Contra la Ley de Psicotropicos	49,27%	21,64%	19,96%	0,00%	7,68%
Contra la Propiedad	22,59%	13,60%	5,04%	0,15%	3,80%
Contra la Vida	11,26%	8,77%	1,32%	0,73%	0,44%
Delitos Sexuales	2,70%	1,97%	0,44%	0,00%	0,29%
Contra la Seguridad Comun	1,97%	1,24%	0,66%	0,00%	0,07%
Contra los Derechos Humanos	1,17%	0,22%	0,29%	0,00%	0,66%
Contravenciones	0,80%	0,80%	0,00%	0,00%	0,00%
Contra la Libertad	0,58%	0,44%	0,15%	0,00%	0,00%
Contra la Tranquilidad Publica	0,51%	0,29%	0,22%	0,00%	0,00%
Contra los Deberes de la Funcion Publica	0,51%	0,00%	0,15%	0,00%	0,37%
Contra la Fe Publica	0,44%	0,29%	0,15%	0,00%	0,00%
Contra la Familia	0,29%	0,22%	0,00%	0,00%	0,07%
Contra Ley Penalizacion de la Violencia contra	0,29%	0,29%	0,00%	0,00%	0,00%
Contra la Administracion Publica	0,22%	0,22%	0,00%	0,00%	0,00%
Contra la Autoridad Publica	0,22%	0,22%	0,00%	0,00%	0,00%
Contra la Ley de Migracion	0,15%	0,00%	0,15%	0,00%	0,00%
Unificación de Causa	0,07%	0,00%	0,07%	0,00%	0,00%
No Indica	6,94%	1,90%	2,19%	0,15%	2,70%
<b>Total General</b>	<b>100,00%</b>	<b>52,12%</b>	<b>30,77%</b>	<b>1,02%</b>	<b>16,08%</b>

Fuente: Ministerio de Justicia y Paz, Instituto Nacional de Criminología, Departamento de Investigación y Estadística. Sistema de Administración Penitenciaria e Ignis al 30/09/2019.

## Cuadro 93.

Distribución porcentual del total de mujeres por nivel de atención según grupo de edad. Septiembre 2019.

Grupo de edad	Total	Institucional	Semi Institucional	Penal Juvenil	Monitoreo Electrónico
15 a 17	0,22%	0,00%	0,00%	0,22%	0,00%
18 a 20	0,95%	0,44%	0,00%	0,44%	0,07%
21 a 24	11,99%	7,31%	1,75%	0,37%	2,56%
25 a 29	16,08%	9,58%	3,87%	0,00%	2,63%
30 a 34	18,27%	10,38%	4,90%	0,00%	3,00%
35 a 39	15,28%	8,19%	4,82%	0,00%	2,27%
40 a 44	11,33%	5,56%	4,24%	0,00%	1,54%
45 a 49	10,31%	4,82%	3,87%	0,00%	1,61%
50 a 54	5,92%	2,49%	2,63%	0,00%	0,80%
55 a 59	5,34%	2,12%	2,49%	0,00%	0,73%
60 a 64	2,41%	0,73%	1,24%	0,00%	0,44%
65 a 69	1,32%	0,37%	0,58%	0,00%	0,37%
70 a 74	0,44%	0,15%	0,22%	0,00%	0,07%
75 a 79	0,07%	0,00%	0,07%	0,00%	0,00%
80 a 84	0,07%	0,00%	0,07%	0,00%	0,00%
<b>Total General</b>	<b>100,00%</b>	<b>52,12%</b>	<b>30,77%</b>	<b>1,02%</b>	<b>16,08%</b>

Fuente: Ministerio de Justicia y Paz, Instituto Nacional de Criminología, Departamento de Investigación y Estadística. Sistema de Administración Penitenciaria e Ignis al 30/09/2019.

Cuadro 94.

Distribución porcentual del total de mujeres por nivel de atención según cantón de procedencia. Septiembre 2019.

Cantón de procedencia	Total	Institucional	Semi Institucional	Penal Juvenil	Monitoreo Electrónico
San José	13,38%	7,38%	3,14%	0,15%	2,70%
Desamparados	5,92%	3,14%	1,90%	0,07%	0,80%
Alajuela	5,56%	3,29%	1,39%	0,00%	0,88%
Puntarenas	4,68%	1,75%	1,46%	0,00%	1,46%
Limon	4,61%	2,63%	1,61%	0,07%	0,29%
San Carlos	3,29%	1,54%	0,66%	0,15%	0,95%
Heredia	3,07%	1,46%	0,88%	0,00%	0,73%
Alajuelita	2,92%	1,61%	0,95%	0,07%	0,29%
Pococi	2,78%	1,32%	1,24%	0,00%	0,22%
Goicoechea	2,49%	1,54%	0,80%	0,00%	0,15%
Cartago	2,41%	1,54%	0,66%	0,07%	0,15%
Liberia	2,27%	1,68%	0,51%	0,00%	0,07%
Carrillo	2,12%	1,39%	0,66%	0,00%	0,07%
Tibas	2,12%	0,95%	0,66%	0,07%	0,44%
Golfito	1,90%	0,58%	0,80%	0,00%	0,51%
Matina	1,90%	1,02%	0,80%	0,00%	0,07%
La Union	1,83%	0,80%	0,73%	0,00%	0,29%
Santa Cruz	1,75%	0,95%	0,58%	0,00%	0,22%
Corredores	1,61%	0,73%	0,37%	0,00%	0,51%
Aserri	1,54%	0,58%	0,66%	0,15%	0,15%
Grecia	1,54%	0,66%	0,37%	0,00%	0,51%
Siquirres	1,46%	0,44%	0,66%	0,00%	0,37%
Perez Zeledon	1,39%	0,80%	0,29%	0,00%	0,29%
Moravia	1,17%	0,80%	0,29%	0,00%	0,07%
Nicoya	1,17%	0,37%	0,73%	0,00%	0,07%
Curridabat	1,10%	0,66%	0,15%	0,00%	0,29%
Quepos	1,10%	0,44%	0,44%	0,07%	0,15%
Turrialba	1,02%	0,66%	0,22%	0,00%	0,15%
Cañas	0,95%	0,66%	0,29%	0,00%	0,00%
Parrita	0,95%	0,44%	0,37%	0,00%	0,15%
San Ramon	0,95%	0,73%	0,07%	0,07%	0,07%
Los Chiles	0,88%	0,44%	0,37%	0,00%	0,07%
Talamanca	0,88%	0,58%	0,29%	0,00%	0,00%
Garabito	0,80%	0,51%	0,07%	0,00%	0,22%
Guacimo	0,80%	0,22%	0,51%	0,00%	0,07%
Osa	0,73%	0,44%	0,07%	0,00%	0,22%
Barva	0,66%	0,22%	0,22%	0,00%	0,22%
Esparza	0,66%	0,15%	0,37%	0,00%	0,15%
La Cruz	0,66%	0,15%	0,44%	0,00%	0,07%
Santa Ana	0,66%	0,51%	0,15%	0,00%	0,00%
Upala	0,66%	0,51%	0,07%	0,00%	0,07%
Vasquez de Coronado	0,66%	0,44%	0,22%	0,00%	0,00%
Buenos Aires	0,58%	0,37%	0,15%	0,00%	0,07%
Palmares	0,58%	0,44%	0,00%	0,00%	0,15%
Paraiso	0,51%	0,15%	0,00%	0,00%	0,37%
El Guarco	0,44%	0,15%	0,29%	0,00%	0,00%
Escazu	0,44%	0,29%	0,15%	0,00%	0,00%
Montes de Oca	0,44%	0,22%	0,15%	0,00%	0,07%
San Rafael	0,44%	0,29%	0,15%	0,00%	0,00%
Santa Barbara	0,44%	0,07%	0,29%	0,00%	0,07%
Coto Brus	0,37%	0,15%	0,15%	0,00%	0,07%
Mora	0,37%	0,22%	0,15%	0,00%	0,00%
Oreamuno	0,37%	0,15%	0,22%	0,00%	0,00%
Santo Domingo	0,37%	0,15%	0,00%	0,00%	0,22%
Sarapiquí	0,37%	0,07%	0,15%	0,07%	0,07%
Valverde Vega	0,37%	0,07%	0,22%	0,00%	0,07%
Abangares	0,29%	0,15%	0,07%	0,00%	0,07%
Guatuso	0,29%	0,15%	0,15%	0,00%	0,00%
Naranjo	0,29%	0,15%	0,07%	0,00%	0,07%
Orotina	0,29%	0,07%	0,22%	0,00%	0,00%
Puriscal	0,29%	0,29%	0,00%	0,00%	0,00%
Bagaces	0,22%	0,00%	0,15%	0,00%	0,07%
Flores	0,22%	0,22%	0,00%	0,00%	0,00%
Poas	0,22%	0,07%	0,07%	0,00%	0,07%
San Pablo	0,22%	0,00%	0,07%	0,00%	0,15%
Tarrazu	0,22%	0,15%	0,00%	0,00%	0,07%
Acosta	0,15%	0,07%	0,07%	0,00%	0,00%
Alvarado	0,15%	0,00%	0,00%	0,00%	0,15%
Atenas	0,15%	0,07%	0,07%	0,00%	0,00%
Belen	0,15%	0,07%	0,07%	0,00%	0,00%
Tilaran	0,15%	0,00%	0,15%	0,00%	0,00%
Jimenez	0,07%	0,07%	0,00%	0,00%	0,00%
Nandayure	0,07%	0,00%	0,07%	0,00%	0,00%
No Indica	1,54%	1,10%	0,37%	0,00%	0,07%
<b>Total General</b>	<b>100,00%</b>	<b>52,12%</b>	<b>30,77%</b>	<b>1,02%</b>	<b>16,08%</b>

Fuente: Ministerio de Justicia y Paz, Instituto Nacional de Criminología, Departamento de Investigación y Estadística. Sistema de Administración Penitenciaria e Ignis al 30/09/2019.

## Cuadro 95.

Distribución porcentual del total de mujeres por nivel de atención según escolaridad. Septiembre 2019.

Escolaridad	Total	Institucional	Semi Institucional	Penal Juvenil	Monitoreo Electrónico
Analfabeta	3,14%	2,05%	0,66%	0,07%	0,37%
Primaria Incompleta	21,56%	12,06%	7,16%	0,29%	2,05%
Primaria Completa	30,12%	16,89%	9,65%	0,15%	3,44%
Secundaria Incompleta	24,93%	14,55%	7,89%	0,29%	2,19%
Secundaria Completa	6,07%	3,22%	2,41%	0,00%	0,44%
Para Universitaria	0,22%	0,15%	0,07%	0,00%	0,00%
Universidad Incompleta	1,32%	0,73%	0,44%	0,00%	0,15%
Universidad Completa	1,17%	0,80%	0,22%	0,00%	0,15%
No Indica	11,48%	1,68%	2,27%	0,22%	7,31%
<b>Total General</b>	<b>100,00%</b>	<b>52,12%</b>	<b>30,77%</b>	<b>1,02%</b>	<b>16,08%</b>

Fuente: Ministerio de Justicia y Paz, Instituto Nacional de Criminología, Departamento de Investigación y Estadística. Sistema de Administración Penitenciaria e Ignis al 30/09/2019.

## Cuadro 96.

Distribución porcentual del total de mujeres por nivel de atención según nacionalidad. Septiembre 2019.

Nacionalidad	Total	Institucional	Semi Institucional	Penal Juvenil	Monitoreo Electrónico
<b>Costa Rica</b>	<b>83,92%</b>	<b>42,40%</b>	<b>26,61%</b>	<b>0,88%</b>	<b>14,04%</b>
<b>Extranjeros</b>	<b>16,08%</b>	<b>9,72%</b>	<b>4,17%</b>	<b>0,15%</b>	<b>2,05%</b>
Nicaragua	12,50%	7,46%	2,92%	0,15%	1,97%
Mexico	0,66%	0,37%	0,29%	0,00%	0,00%
Panama	0,58%	0,44%	0,15%	0,00%	0,00%
Guatemala	0,44%	0,22%	0,22%	0,00%	0,00%
Colombia	0,37%	0,29%	0,07%	0,00%	0,00%
El Salvador	0,29%	0,22%	0,00%	0,00%	0,07%
Estados Unidos	0,22%	0,15%	0,07%	0,00%	0,00%
Cuba	0,15%	0,07%	0,07%	0,00%	0,00%
Dominica	0,15%	0,00%	0,15%	0,00%	0,00%
Honduras	0,15%	0,07%	0,07%	0,00%	0,00%
Republica Dominicana	0,15%	0,15%	0,00%	0,00%	0,00%
China	0,07%	0,07%	0,00%	0,00%	0,00%
Jamaica	0,07%	0,07%	0,00%	0,00%	0,00%
Holanda	0,07%	0,07%	0,00%	0,00%	0,00%
Peru	0,07%	0,07%	0,00%	0,00%	0,00%
Suiza	0,07%	0,00%	0,07%	0,00%	0,00%
Venezuela	0,07%	0,00%	0,07%	0,00%	0,00%
<b>Total General</b>	<b>100%</b>	<b>52,12%</b>	<b>30,77%</b>	<b>1,02%</b>	<b>16,08%</b>

Fuente: Ministerio de Justicia y Paz, Instituto Nacional de Criminología, Departamento de Investigación y Estadística. Sistema de Administración Penitenciaria e Ignis al 30/09/2019.

Cuadro 97.

**Distribución porcentual de la población Nivel de Atención Institucional por sexo según grupo de edad. Septiembre 2019.**

Grupos de edad	Total	Sexo	
		Femenino	Masculino
18 a 20	2,87%	0,11%	2,76%
21 a 24	11,95%	0,51%	11,44%
25 a 29	20,66%	0,76%	19,90%
30 a 34	19,76%	0,83%	18,94%
35 a 39	14,92%	0,65%	14,27%
40 a 44	9,89%	0,44%	9,45%
45 a 49	6,93%	0,38%	6,55%
50 a 54	4,90%	0,20%	4,70%
55 a 59	3,61%	0,17%	3,44%
60 a 64	2,45%	0,06%	2,40%
65 a 69	1,15%	0,03%	1,12%
70 a 74	0,58%	0,01%	0,56%
75 a 79	0,23%	0,00%	0,23%
80 a 84	0,06%	0,00%	0,06%
85 o más	0,02%	0,00%	0,02%
No Indica	0,01%	0,00%	0,01%
<b>Total General</b>	<b>100,00%</b>	<b>4,15%</b>	<b>95,85%</b>

Fuente: Ministerio de Justicia y Paz, Instituto Nacional de Criminología, Departamento de Investigación y Estadística. Sistema de Administración Penitenciaria e Ignis al 30/09/2019.

Cuadro 98.

**Distribución porcentual de la población Nivel de Atención Institucional por sexo según escolaridad. Septiembre 2019.**

Escolaridad	Total	Sexo	
		Femenino	Masculino
Analfabeta	4,18%	0,16%	4,02%
Primaria Incompleta	21,31%	0,96%	20,35%
Primaria Completa	31,62%	1,34%	30,27%
Secundaria Incompleta	27,06%	1,16%	25,90%
Secundaria Completa	5,93%	0,26%	5,67%
Técnico Vocacional	0,04%	0,00%	0,04%
Para Universitaria	0,09%	0,01%	0,08%
Universidad Incompleta	1,46%	0,06%	1,40%
Universidad Completa	1,26%	0,06%	1,20%
No Indica	7,06%	0,13%	6,92%
<b>Total General</b>	<b>100,00%</b>	<b>4,15%</b>	<b>95,85%</b>

Fuente: Ministerio de Justicia y Paz, Instituto Nacional de Criminología, Departamento de Investigación y Estadística. Sistema de Administración Penitenciaria e Ignis al 30/09/2019.

Cuadro 99.

**Distribución porcentual de la población Nivel de Atención Institucional por sexo según nacionalidad. Septiembre 2019.**

Nacionalidad	Total	Sexo	
		Femenino	Masculino
<b>Costa Rica</b>	<b>85,14%</b>	<b>3,37%</b>	<b>81,77%</b>
<b>Extranjeros</b>	<b>14,86%</b>	<b>0,77%</b>	<b>14,09%</b>
Nicaragua	10,61%	0,59%	10,02%
Colombia	1,61%	0,02%	1,59%
Panama	0,40%	0,03%	0,36%
El Salvador	0,32%	0,02%	0,30%
Guatemala	0,31%	0,02%	0,29%
Mexico	0,31%	0,03%	0,28%
Honduras	0,22%	0,01%	0,21%
Ecuador	0,20%	0,00%	0,20%
Jamaica	0,19%	0,01%	0,18%
Estados Unidos	0,09%	0,01%	0,08%
Cuba	0,10%	0,01%	0,09%
Republica Dominicana	0,05%	0,01%	0,03%
China	0,05%	0,01%	0,04%
Italia	0,05%	0,00%	0,05%
Peru	0,05%	0,01%	0,05%
Venezuela	0,04%	0,00%	0,04%
Dominica	0,03%	0,00%	0,03%
Canada	0,02%	0,00%	0,02%
Rumania	0,03%	0,00%	0,03%
Francia	0,02%	0,00%	0,02%
Israel	0,02%	0,00%	0,02%
Rusia	0,02%	0,00%	0,02%
Nigeria	0,02%	0,00%	0,02%
Brasil	0,01%	0,00%	0,01%
Bulgaria	0,01%	0,00%	0,01%
España	0,01%	0,00%	0,01%
Libano	0,01%	0,00%	0,01%
Alemania	0,01%	0,00%	0,01%
Argentina	0,01%	0,00%	0,01%
Bahamas	0,01%	0,00%	0,01%
Bolivia	0,01%	0,00%	0,01%
Corea del Sur	0,01%	0,00%	0,01%
Haiti	0,01%	0,00%	0,01%
Liberia	0,01%	0,00%	0,01%
Holanda	0,01%	0,01%	0,00%
Reino Unido	0,01%	0,00%	0,01%
Uruguay	0,01%	0,00%	0,01%
<b>Total General</b>	<b>100,00%</b>	<b>4,19%</b>	<b>95,81%</b>

Fuente: Ministerio de Justicia y Paz, Instituto Nacional de Criminología, Departamento de Investigación y Estadística. Sistema de Administración Penitenciaria e Ignis al 30/09/2019.

**Distribución porcentual de la población Nivel de Atención Institucional por sexo según clase de delito. Septiembre 2019.**

Clase de delito	Total	Sexo	
		Femenino	Masculino
Contra la Propiedad	34,66%	1,08%	33,58%
Contra la Ley de Psicotropicos	19,78%	1,72%	18,06%
Contra la Vida	15,74%	0,70%	15,05%
Delitos Sexuales	14,68%	0,16%	14,52%
Contra Ley Penalizacion de la Violencia con	3,40%	0,02%	3,38%
Contravenciones	1,36%	0,06%	1,29%
Contra la Libertad	0,98%	0,03%	0,95%
Contra la Seguridad Comun	0,82%	0,10%	0,72%
Contra la Autoridad Publica	0,41%	0,02%	0,39%
Contra la Administracion Publica	0,31%	0,02%	0,30%
Contra la Tranquilidad Publica	0,27%	0,02%	0,25%
Contra la Fe Publica	0,23%	0,02%	0,20%
Contra los Derechos Humanos	0,22%	0,02%	0,20%
Contra el Ambito de la Intimidad	0,12%	0,00%	0,12%
Contra los Deberes de la Funcion Publica	0,06%	0,00%	0,06%
Unificación de Causa	0,06%	0,00%	0,06%
Contra la Familia	0,05%	0,02%	0,03%
Contra la Ley de Armas	0,04%	0,00%	0,04%
Contra la Ley de Migracion	0,03%	0,00%	0,03%
Adecuación de causa	0,02%	0,00%	0,02%
Contra el Honor	0,02%	0,00%	0,02%
Contra los Poderes Publicos y el Orden Con	0,02%	0,00%	0,02%
Contra la Administracion de Justicia	0,01%	0,00%	0,01%
Contra la Ley de Conservacion	0,01%	0,00%	0,01%
Contra la Ley del Adulto Mayor	0,01%	0,00%	0,01%
No indica	6,69%	0,15%	6,54%
<b>Total General</b>	<b>100,00%</b>	<b>4,15%</b>	<b>95,85%</b>

Fuente: Ministerio de Justicia y Paz, Instituto Nacional de Criminología, Departamento de Investigación y Estadística. Sistema de Administración Penitenciaria e Ignis al 30/09/2019.

Cuadro 101.

Distribución porcentual de la población Nivel de Atención Institucional por sexo según cantón de procedencia. Septiembre 2019.

Cantón de procedencia	Total	Sexo	
		Femenino	Masculino
San José	12,66%	0,59%	12,07%
Desamparados	5,54%	0,25%	5,29%
Alajuela	5,78%	0,26%	5,51%
Limon	5,32%	0,21%	5,11%
Puntarenas	4,47%	0,14%	4,33%
Pococi	3,22%	0,10%	3,11%
Alajuelita	2,80%	0,13%	2,67%
Perez Zeledon	2,82%	0,06%	2,75%
San Carlos	2,87%	0,12%	2,75%
Liberia	2,82%	0,13%	2,68%
Goicoechea	2,63%	0,12%	2,51%
Heredia	2,53%	0,12%	2,41%
Cartago	2,38%	0,12%	2,26%
Golfito	1,61%	0,05%	1,56%
Tibas	1,60%	0,08%	1,52%
La Union	1,74%	0,06%	1,68%
Matina	1,79%	0,08%	1,70%
Corredores	1,31%	0,06%	1,26%
Siquirres	1,31%	0,03%	1,27%
Nicoya	1,29%	0,03%	1,26%
San Ramon	1,19%	0,06%	1,13%
Talamanca	1,26%	0,05%	1,21%
Guacimo	1,17%	0,02%	1,15%
Turrialba	1,08%	0,05%	1,03%
Aserri	0,93%	0,05%	0,88%
Santa Cruz	1,06%	0,08%	0,99%
Curridabat	0,92%	0,05%	0,87%
Osa	0,92%	0,03%	0,88%
Quepos	0,88%	0,03%	0,84%
Greccia	0,87%	0,05%	0,82%
Cañas	0,93%	0,05%	0,88%
Sarapiquí	0,91%	0,01%	0,91%
Carrillo	0,87%	0,11%	0,76%
Paraiso	0,81%	0,01%	0,80%
Buenos Aires	0,80%	0,03%	0,77%
Santa Ana	0,71%	0,04%	0,67%
Upala	0,84%	0,04%	0,80%
Escazu	0,74%	0,02%	0,72%
Moravia	0,68%	0,06%	0,62%
El Guarco	0,60%	0,01%	0,59%
Los Chiles	0,63%	0,03%	0,60%
San Rafael	0,58%	0,02%	0,55%
Vasquez de Coronado	0,45%	0,03%	0,42%
La Cruz	0,58%	0,01%	0,57%
Esparza	0,49%	0,01%	0,48%
Barva	0,51%	0,02%	0,49%
Oreamuno	0,49%	0,01%	0,48%
Coto Brus	0,42%	0,01%	0,41%
Naranjo	0,46%	0,01%	0,45%
Parrita	0,47%	0,03%	0,43%
Garabito	0,39%	0,04%	0,35%
Montes de Oca	0,35%	0,02%	0,34%
Puriscal	0,41%	0,02%	0,38%
Santa Barbara	0,36%	0,01%	0,35%
Palmares	0,37%	0,03%	0,33%
Santo Domingo	0,30%	0,01%	0,29%
Poas	0,35%	0,01%	0,35%
Orotina	0,35%	0,01%	0,34%
San Pablo	0,33%	0,00%	0,33%
Bagaces	0,33%	0,00%	0,33%
Mora	0,24%	0,02%	0,22%
Belen	0,22%	0,01%	0,22%
Acosta	0,20%	0,01%	0,20%
Abangares	0,22%	0,01%	0,20%
Atenas	0,22%	0,01%	0,22%
Tilaran	0,19%	0,00%	0,19%
Valverde Vega	0,15%	0,01%	0,15%
Guatuso	0,23%	0,01%	0,22%
San Isidro	0,16%	0,00%	0,16%
Flores	0,16%	0,02%	0,15%
Montes de Oro	0,16%	0,00%	0,16%
Nandayure	0,10%	0,00%	0,10%
Alvarado	0,08%	0,00%	0,08%
Jimenez	0,09%	0,01%	0,09%
Tarrazu	0,08%	0,01%	0,07%
Leon Cortes	0,07%	0,00%	0,07%
Dota	0,07%	0,00%	0,07%
Hojancha	0,05%	0,00%	0,05%
Turrubares	0,06%	0,00%	0,06%
Alfaro Ruiz	0,04%	0,00%	0,04%
San Mateo	0,03%	0,00%	0,03%
No Indica	3,89%	0,09%	3,80%
<b>Total General</b>	<b>100,00%</b>	<b>4,15%</b>	<b>95,85%</b>

Fuente: Ministerio de Justicia y Paz, Instituto Nacional de Criminología, Departamento de Investigación y Estadística. Sistema de Administración Penitenciaria e Ignis al 30/09/2019.

Cuadro 102.

## Distribución porcentual de la población del Nivel de Atención Semi- Institucional por sexo según grupo de edad. Septiembre 2019.

Grupos de edad	Total	Sexo	
		Femenino	Masculino
18 a 20	0,4%	0,1%	0,4%
21 a 24	7,8%	0,6%	7,1%
25 a 29	17,3%	1,5%	15,7%
30 a 34	19,6%	2,0%	17,7%
35 a 39	15,6%	1,9%	13,7%
40 a 44	12,0%	1,7%	10,3%
45 a 49	8,3%	1,5%	6,8%
50 a 54	5,9%	1,1%	4,8%
55 a 59	4,8%	1,0%	3,8%
60 a 64	3,6%	0,5%	3,1%
65 a 69	1,8%	0,2%	1,5%
70 a 74	1,5%	0,1%	1,4%
75 a 79	0,8%	0,0%	0,8%
80 a 84	0,4%	0,0%	0,4%
85 o más	0,3%	0,0%	0,3%
<b>Total General</b>	<b>100,00%</b>	<b>12,28%</b>	<b>87,72%</b>

Fuente: Ministerio de Justicia y Paz, Instituto Nacional de Criminología, Departamento de Investigación y Estadística. Sistema de Administración Penitenciaria e Ignis al 30/09/2019.

Cuadro 103.

## Distribución porcentual de la población del Nivel de Atención Semi- Institucional por sexo según nacionalidad. Septiembre 2019.

Nacionalidad	Total	Sexo	
		Femenino	Masculino
<b>Costa Rica</b>	<b>88,94%</b>	<b>10,62%</b>	<b>78,33%</b>
<b>Extranjeros</b>	<b>11,06%</b>	<b>1,66%</b>	<b>9,39%</b>
Nicaragua	7,64%	1,17%	6,48%
Colombia	1,58%	0,03%	1,55%
Mexico	0,29%	0,12%	0,18%
El Salvador	0,23%	0,00%	0,23%
Panama	0,20%	0,06%	0,15%
Guatemala	0,18%	0,09%	0,09%
Republica Dominicana	0,18%	0,00%	0,18%
Estados Unidos	0,12%	0,03%	0,09%
Jamaica	0,06%	0,00%	0,06%
China	0,06%	0,00%	0,06%
Italia	0,06%	0,00%	0,06%
Peru	0,06%	0,00%	0,06%
Dominica	0,06%	0,06%	0,00%
Honduras	0,03%	0,03%	0,00%
Cuba	0,03%	0,03%	0,00%
Venezuela	0,03%	0,03%	0,00%
Canada	0,03%	0,00%	0,03%
Rumania	0,03%	0,00%	0,03%
Francia	0,03%	0,00%	0,03%
Israel	0,03%	0,00%	0,03%
Rusia	0,03%	0,00%	0,03%
Chile	0,03%	0,00%	0,03%
Hungria	0,03%	0,00%	0,03%
Suiza	0,03%	0,03%	0,00%
Tadyikistan	0,03%	0,00%	0,03%
<b>Total General</b>	<b>100,00%</b>	<b>12,28%</b>	<b>87,72%</b>

Fuente: Ministerio de Justicia y Paz, Instituto Nacional de Criminología, Departamento de Investigación y Estadística. Sistema de Administración Penitenciaria al 30/09/2019.



Cuadro 104.

**Distribución porcentual de la población del Nivel de Atención Semi- Institucional por sexo según clase de delito. Septiembre 2019.**

Clase de delito	Total	Sexo	
		Femenino	Masculino
Contra la Ley de Psicotropicos	45,65%	7,96%	37,69%
Contra la Propiedad	28,03%	2,01%	26,02%
Contra la Vida	8,84%	0,53%	8,31%
Delitos Sexuales	8,66%	0,18%	8,49%
Contra la Seguridad Comun	0,79%	0,26%	0,53%
Contra la Libertad	0,64%	0,06%	0,58%
Contra los Derechos Humanos	0,55%	0,12%	0,44%
Contra Ley Penalizacion de la Violencia con	0,38%	0,00%	0,38%
Contra los Deberes de la Funcion Publica	0,38%	0,06%	0,32%
Contra la Fe Publica	0,35%	0,06%	0,29%
Contravenciones	0,32%	0,00%	0,32%
Contra la Autoridad Publica	0,26%	0,00%	0,26%
Contra la Administracion Publica	0,23%	0,00%	0,23%
Contra la Tranquilidad Publica	0,23%	0,09%	0,15%
Contra la Ley de Migracion	0,15%	0,06%	0,09%
Contra la Ley de Armas	0,12%	0,00%	0,12%
Unificación de Causa	0,06%	0,03%	0,03%
Contra el Ambito de la Intimidad	0,03%	0,00%	0,03%
Contra la Administracion de Justicia	0,03%	0,00%	0,03%
Contra la Ley de Conservacion	0,03%	0,00%	0,03%
Contra la Buena Fe de los Negocios	0,03%	0,00%	0,03%
No indica	4,23%	0,88%	3,35%
<b>Total General</b>	<b>100,00%</b>	<b>12,28%</b>	<b>87,72%</b>

Fuente: Ministerio de Justicia y Paz, Instituto Nacional de Criminología, Departamento de Investigación y Estadística. Sistema de Administración Penitenciaria e Ignis al 30/09/2019.

Cuadro 105.

**Distribución porcentual de la población Nivel de Atención Semi- Institucional por sexo según escolaridad. Septiembre 2019.**

Escolaridad	Total	Sexo	
		Femenino	Masculino
Analfabeta	2,51%	0,26%	2,25%
Primaria Incompleta	17,44%	2,86%	14,59%
Primaria Completa	32,12%	3,85%	28,27%
Secundaria Incompleta	31,21%	3,15%	28,06%
Secundaria Completa	7,35%	0,96%	6,39%
Técnico Vocacional	0,09%	0,00%	0,09%
Para Universitaria	0,20%	0,03%	0,18%
Universitaria Incompleta	2,30%	0,18%	2,13%
Universitaria Completa	2,30%	0,09%	2,22%
No indica	4,46%	0,90%	3,56%
<b>Total General</b>	<b>100,00%</b>	<b>12,28%</b>	<b>87,72%</b>

Fuente: Ministerio de Justicia y Paz, Instituto Nacional de Criminología, Departamento de Investigación y Estadística. Sistema de Administración Penitenciaria e Ignis al 30/09/2019.

Cuadro 106.

Distribución porcentual de la población del Nivel de Atención Semi- Institucional por sexo según cantón de procedencia. Septiembre 2019.

Cantón de procedencia	Total	Sexo	
		Femenino	Masculino
San José	10,01%	1,25%	8,75%
Desamparados	6,71%	0,76%	5,95%
Alajuela	4,99%	0,55%	4,43%
Limon	4,78%	0,64%	4,14%
Puntarenas	4,35%	0,58%	3,76%
Pococi	2,89%	0,50%	2,39%
Alajuelita	3,35%	0,38%	2,98%
Perez Zeledon	2,04%	0,12%	1,93%
San Carlos	2,19%	0,26%	1,93%
Liberia	2,60%	0,20%	2,39%
Goicoechea	2,80%	0,32%	2,48%
Heredia	2,13%	0,35%	1,78%
Cartago	2,07%	0,26%	1,81%
Golfito	2,01%	0,32%	1,69%
Tibas	2,54%	0,26%	2,28%
La Union	2,10%	0,29%	1,81%
Matina	1,66%	0,32%	1,34%
Corredores	1,23%	0,15%	1,08%
Siquirres	1,23%	0,26%	0,96%
Nicoya	1,66%	0,29%	1,37%
San Ramon	0,88%	0,03%	0,85%
Talamanca	1,14%	0,12%	1,02%
Guacimo	1,25%	0,20%	1,05%
Turrialba	1,69%	0,09%	1,60%
Aserri	1,72%	0,26%	1,46%
Santa Cruz	1,14%	0,23%	0,90%
Curridabat	0,90%	0,06%	0,85%
Osa	0,82%	0,03%	0,79%
Quepos	1,25%	0,18%	1,08%
Grecia	0,99%	0,15%	0,85%
Cañas	0,88%	0,12%	0,76%
Sarapiquí	0,61%	0,06%	0,55%
Carrillo	0,99%	0,26%	0,73%
Paraiso	0,76%	0,00%	0,76%
Buenos Aires	0,82%	0,06%	0,76%
Santa Ana	1,08%	0,06%	1,02%
Upala	0,58%	0,03%	0,55%
Escazu	0,82%	0,06%	0,76%
Moravia	0,99%	0,12%	0,88%
El Guarco	1,08%	0,12%	0,96%
Los Chiles	0,50%	0,15%	0,35%
San Rafael	0,61%	0,06%	0,55%
Vasquez de Coronado	1,14%	0,09%	1,05%
La Cruz	0,58%	0,18%	0,41%
Esparza	0,70%	0,15%	0,55%
Barva	0,47%	0,09%	0,38%
Oreamuno	0,53%	0,09%	0,44%
Coto Brus	0,50%	0,06%	0,44%
Naranjo	0,58%	0,03%	0,55%
Parrita	0,50%	0,15%	0,35%
Garabito	0,35%	0,03%	0,32%
Montes de Oca	0,79%	0,06%	0,73%
Puriscal	0,29%	0,00%	0,29%
Santa Barbara	0,47%	0,12%	0,35%
Palmares	0,26%	0,00%	0,26%
Santo Domingo	0,44%	0,00%	0,44%
Poas	0,41%	0,03%	0,38%
Orotina	0,32%	0,09%	0,23%
San Pablo	0,32%	0,03%	0,29%
Bagaces	0,44%	0,06%	0,38%
Mora	0,55%	0,06%	0,50%
Belen	0,20%	0,03%	0,18%
Acosta	0,50%	0,03%	0,47%
Abangares	0,26%	0,03%	0,23%
Atenas	0,26%	0,03%	0,23%
Tilaran	0,35%	0,06%	0,29%
Valverde Vega	0,35%	0,09%	0,26%
Guatuso	0,06%	0,06%	0,00%
San Isidro	0,15%	0,00%	0,15%
Flores	0,18%	0,00%	0,18%
Montes de Oro	0,20%	0,00%	0,20%
Nandayure	0,20%	0,03%	0,18%
Alvarado	0,23%	0,00%	0,23%
Jimenez	0,18%	0,00%	0,18%
Tarrazu	0,12%	0,00%	0,12%
Leon Cortes	0,12%	0,00%	0,12%
Dota	0,09%	0,00%	0,09%
Hojancha	0,12%	0,00%	0,12%
Turrubares	0,03%	0,00%	0,03%
Alfaro Ruiz	0,09%	0,00%	0,09%
No Indica	1,87%	0,15%	1,72%
<b>Total General</b>	<b>100,00%</b>	<b>12,28%</b>	<b>87,72%</b>

Fuente: Ministerio de Justicia y Paz, Instituto Nacional de Criminología, Departamento de Investigación y Estadística. Sistema de Administración Penitenciaria e Iglis al 30/09/2019.

Cuadro 107.

**Distribución porcentual población Unidad Monitoreo Electrónico por sexo según grupo de edad. Septiembre 2019.**

Grupos de edad	Total	Sexo	
		Femenino	Masculino
18 a 20	6,14%	0,36%	5,78%
21 a 24	17,05%	1,79%	15,27%
25 a 29	21,29%	2,15%	19,14%
30 a 34	17,35%	2,44%	14,91%
35 a 39	12,82%	1,85%	10,97%
40 a 44	8,77%	1,25%	7,51%
45 a 49	6,08%	1,31%	4,77%
50 a 54	3,58%	0,66%	2,92%
55 a 59	2,74%	0,60%	2,15%
60 a 64	1,61%	0,36%	1,25%
65 a 69	1,25%	0,30%	0,95%
70 a 74	0,60%	0,06%	0,54%
75 a 79	0,48%	0,00%	0,48%
80 a 84	0,18%	0,00%	0,18%
No Indica	0,06%	0,00%	<b>0,06%</b>
<b>Total General</b>	<b>100,00%</b>	<b>13,12%</b>	<b>86,88%</b>

Fuente: Ministerio de Justicia y Paz, Instituto Nacional de Criminología, Departamento de Investigación y Estadística. Sistema de Administración Penitenciaria e Ignis al 30/09/2019.

Cuadro 108.

**Distribución porcentual población Unidad Monitoreo Electrónico por sexo según nacionalidad. Septiembre 2019.**

Nacionalidad	Total	Sexo	
		Femenino	Masculino
<b>Costa Rica</b>	<b>90,16%</b>	<b>11,45%</b>	<b>78,71%</b>
<b>Extranjeros</b>	<b>9,84%</b>	<b>1,67%</b>	<b>8,17%</b>
Nicaragua	7,57%	1,61%	5,96%
Colombia	0,66%	0,00%	0,66%
Panama	0,24%	0,00%	0,24%
El Salvador	0,18%	0,06%	0,12%
Guatemala	0,24%	0,00%	0,24%
Honduras	0,12%	0,00%	0,12%
Estados Unidos	0,42%	0,00%	0,42%
China	0,12%	0,00%	0,12%
Venezuela	0,12%	0,00%	0,12%
Canada	0,12%	0,00%	0,12%
Chile	0,06%	0,00%	0,06%
<b>Total General</b>	<b>100,00%</b>	<b>13,12%</b>	<b>86,88%</b>

Fuente: Ministerio de Justicia y Paz, Instituto Nacional de Criminología, Departamento de Investigación y Estadística. Sistema de Administración Penitenciaria e Ignis al 30/09/2019.

Cuadro 109.

**Distribución porcentual población Unidad Monitoreo Electrónico por sexo según clase de delito. Septiembre 2019.**

Clase de delito	Total	Sexo	
		Femenino	Masculino
Contra la Propiedad	39,95%	3,10%	36,85%
Contra la Ley de Psicotropicos	32,80%	6,26%	26,54%
Delitos Sexuales	3,88%	0,24%	3,64%
Contra Ley Penalizacion de la Violencia contra las Mujeres	3,46%	0,00%	3,46%
Contra la Vida	2,92%	0,36%	2,56%
Contra los Derechos Humanos	1,55%	0,54%	1,01%
Contra la Libertad	1,01%	0,00%	1,01%
Contra los Deberes de la Funcion Publica	1,01%	0,30%	0,72%
Contra la Fe Publica	0,89%	0,00%	0,89%
Contra la Seguridad Comun	0,66%	0,06%	0,60%
Contravenciones	0,60%	0,00%	0,60%
Contra la Ley de Migracion	0,24%	0,00%	0,24%
Contra la Autoridad Publica	0,12%	0,00%	0,12%
Contra la Administracion Publica	0,06%	0,00%	0,06%
Contra el Ambito de la Intimidad	0,06%	0,00%	0,06%
Contra la Familia	0,06%	0,06%	0,00%
Contra el Honor	0,06%	0,00%	0,06%
No indica	10,67%	2,21%	8,47%
<b>Total General</b>	<b>100,00%</b>	<b>13,12%</b>	<b>86,88%</b>

Fuente: Ministerio de Justicia y Paz, Instituto Nacional de Criminología, Departamento de Investigación y Estadística. Sistema de Administración Penitenciaria e Ignis al 30/09/2019.

Cuadro 110.

**Distribución porcentual de la población Unidad Monitoreo Electrónico por sexo según escolaridad. Septiembre 2019.**

Escolaridad	Total	Sexo	
		Femenino	Masculino
Analfabeta	1,79%	0,30%	1,49%
Primaria Incompleta	11,15%	1,67%	9,48%
Primaria Completa	18,31%	2,80%	15,50%
Secundaria Incompleta	16,52%	1,79%	14,73%
Secundaria Completa	4,00%	0,36%	3,64%
Para Universitaria	0,06%	0,00%	0,06%
Universitaria Incompleta	1,07%	0,12%	0,95%
Universitaria Completa	1,43%	0,12%	1,31%
No indica	45,68%	5,96%	39,71%
<b>Total General</b>	<b>100,00%</b>	<b>13,12%</b>	<b>86,88%</b>

Fuente: Ministerio de Justicia y Paz, Instituto Nacional de Criminología, Departamento de Investigación y Estadística. Sistema de Administración Penitenciaria e Ignis al 30/09/2019.

Cuadro 111.

**Distribución porcentual población Unidad Monitoreo Electrónico por sexo  
según cantón de procedencia. Septiembre 2019.**

Cantón de procedencia	Total	Sexo	
		Femenino	Masculino
San José	11,4%	2,2%	9,2%
Desamparados	5,55%	0,66%	4,89%
Puntarenas	5,31%	1,19%	4,11%
Heredía	4,53%	0,60%	3,94%
Alajuela	4,17%	0,72%	3,46%
Perez Zeledon	4,11%	0,24%	3,88%
Golfito	3,58%	0,42%	3,16%
Goicoechea	3,34%	0,12%	3,22%
Alajuelita	3,10%	0,24%	2,86%
San Carlos	3,04%	0,78%	2,27%
Cartago	2,44%	0,12%	2,33%
Tibas	2,27%	0,36%	1,91%
Corredores	2,27%	0,42%	1,85%
Pococi	2,21%	0,18%	2,03%
Limon	2,03%	0,24%	1,79%
Liberia	1,97%	0,06%	1,91%
Siquirres	1,91%	0,30%	1,61%
San Ramon	1,61%	0,06%	1,55%
Aserri	1,61%	0,12%	1,49%
La Union	1,43%	0,24%	1,19%
Curridabat	1,31%	0,24%	1,07%
Osa	1,25%	0,18%	1,07%
Coto Brus	1,25%	0,06%	1,19%
Grecia	1,19%	0,42%	0,78%
San Rafael	1,19%	0,00%	1,19%
Paraiso	1,13%	0,30%	0,83%
Garabito	1,13%	0,18%	0,95%
Buenos Aires	1,01%	0,06%	0,95%
Esparza	1,01%	0,12%	0,89%
Sarapiquí	0,95%	0,06%	0,89%
Santa Barbara	0,89%	0,06%	0,83%
Los Chiles	0,83%	0,06%	0,78%
Vasquez de Coronado	0,83%	0,00%	0,83%
Puriscal	0,83%	0,00%	0,83%
Santo Domingo	0,83%	0,18%	0,66%
Santa Ana	0,78%	0,00%	0,78%
Quepos	0,72%	0,12%	0,60%
Barva	0,72%	0,18%	0,54%
Belen	0,72%	0,00%	0,72%
Santa Cruz	0,60%	0,18%	0,42%
Oreamuno	0,60%	0,00%	0,60%
Montes de Oca	0,60%	0,06%	0,54%
Matina	0,54%	0,06%	0,48%
Guacimo	0,54%	0,06%	0,48%
Escazu	0,54%	0,00%	0,54%
Moravia	0,54%	0,06%	0,48%
La Cruz	0,54%	0,06%	0,48%
Palmares	0,54%	0,12%	0,42%
El Guarco	0,48%	0,00%	0,48%
Naranjo	0,48%	0,06%	0,42%
Orotina	0,48%	0,00%	0,48%
San Pablo	0,48%	0,12%	0,36%
Nicoya	0,42%	0,06%	0,36%
Cañas	0,42%	0,00%	0,42%
Mora	0,42%	0,00%	0,42%
Parrita	0,36%	0,12%	0,24%
Tilaran	0,36%	0,00%	0,36%
San Isidro	0,36%	0,00%	0,36%
Carrillo	0,30%	0,06%	0,24%
Poas	0,30%	0,06%	0,24%
Abangares	0,30%	0,06%	0,24%
Valverde Vega	0,30%	0,06%	0,24%
Talamanca	0,24%	0,00%	0,24%
Upala	0,24%	0,06%	0,18%
Turrialba	0,18%	0,12%	0,06%
Atenas	0,18%	0,00%	0,18%
Bagaces	0,12%	0,06%	0,06%
Acosta	0,12%	0,00%	0,12%
Alvarado	0,12%	0,12%	0,00%
Tarrazu	0,12%	0,06%	0,06%
Flores	0,06%	0,00%	0,06%
Montes de Oro	0,06%	0,00%	0,06%
Nandayure	0,06%	0,00%	0,06%
Jimenez	0,06%	0,00%	0,06%
Leon Cortes	0,06%	0,00%	0,06%
Alfaro Ruiz	0,06%	0,00%	0,06%
San Mateo	0,06%	0,00%	0,06%
No Indica	1,37%	0,06%	1,31%
<b>Total General</b>	<b>100,00%</b>	<b>13,12%</b>	<b>86,88%</b>

Fuente: Ministerio de Justicia y Paz, Instituto Nacional de Criminología, Departamento de Investigación y Estadística. Sistema de Administración Penitenciaria e Ignis al 30/09/2019.

Cuadro 112.

**Cantidad de casos aprobados por el Instituto Nacional de Criminología (INC) al Nivel de Atención Semi-Institucional según centro o unidad de procedencia. Septiembre 2019.**

Centro o unidad de procedencia	Total
<b>Centro de Atención Institucional (CAI)</b>	<b>115</b>
CAI 26 de Julio (Puntarenas)	17
CAI Adulto Mayor	2
CAI Antonio Bastida de Paz (Perez Zeledón)	9
CAI Carlos Luis Fallas (Pococi)	6
CAI Dr Gerardo Rodríguez Echeverría	11
CAI Jorge Arturo Montero Castro	4
CAI Jorge Debravo	9
CAI Liberia	2
CAI Limón	3
CAI Luis Paulino Mora Mora (San Rafael)	27
CAI Nelson Mandela (San Carlos)	2
CAI San José	1
CAI Vilma Curling Rivera	22
<b>Unidad de Valoración Preliminar (UVP)<sup>1</sup></b>	<b>4</b>
UVP Liberia	1
UVP Limón	1
UVP San José	2
<b>Unidad de Monitoreo Electrónico (UME)</b>	<b>4</b>
<b>Unidad de Atención Integral (UAI)</b>	<b>8</b>
UAI 20 de Diciembre de 1979	1
UAI Pabru Presberi	1
UAI Reynaldo Villalobos Zuñiga	6
<b>Total General</b>	<b>131</b>

<sup>1/</sup> Es importante aclarar que UVP implica un trámite que la persona que va ser sentenciada realiza antes de que su sentencia quede en firme, por lo tanto, la mayoría de estos ingresos al Nivel de Atención Semi-Institucional se efectúan sin haber ingresado al Nivel de Atención Institucional.

Fuente: Ministerio de Justicia y Paz, Instituto Nacional de Criminología, Departamento de Investigación y Estadística. Actas del INC de la sesión 5420 del 02/09/2019 a 5435 del 30/09/2019.

Gráfico 25.

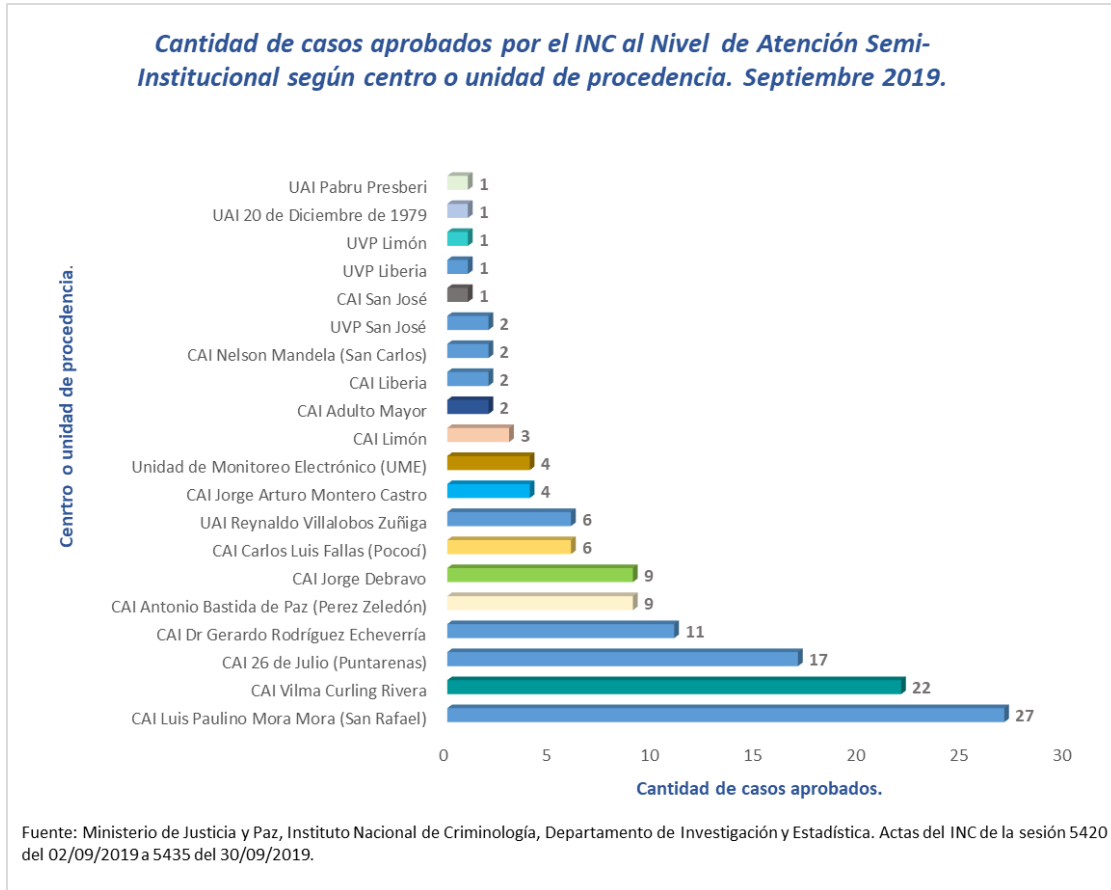

Cuadro 113.

**Cantidad de casos aprobados por el Instituto Nacional de Criminología (INC) al Nivel de Atención Semi-Institucional según categoría de delito. Septiembre 2019.**

Categoría de delito	Total
Contra la Ley de Psicotrópicos	68
Contra la propiedad	37
Delitos sexuales	13
Contra la vida	13
<b>Total General</b>	<b>131</b>

Fuente: Ministerio de Justicia y Paz, Instituto Nacional de Criminología, Departamento de Investigación y Estadística. Actas del INC de la sesión 5420 del 02/09/2019 a 5435 del 30/09/2019.

Gráfico 26.

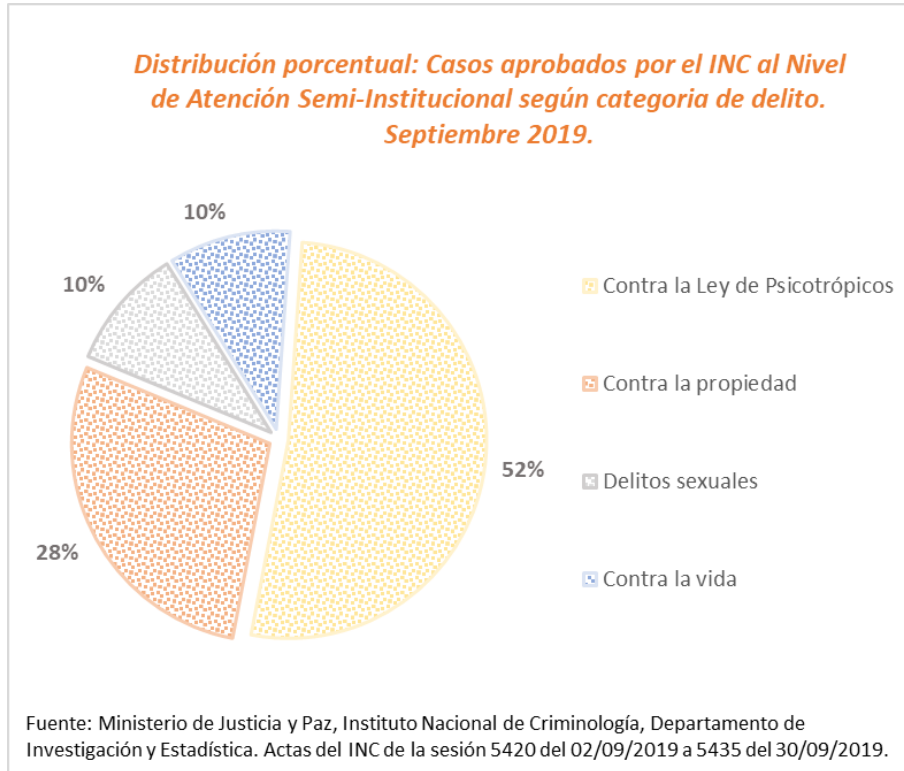

Cuadro 114.

**Reubicaciones del Nivel de Atención Semi- Institucional al Institucional revocadas por el Instituto Nacional de Criminología (INC) por motivo según CASI que remite. Septiembre 2019.**

Centro de Atención Semi- Institucional (CASI)	Total	Motivo	
		Incumplimiento al PAT <sup>1</sup>	Nueva causa
CASI Finca La Paz	1	0	1
CASI Liberia	1	1	0
CASI Limón	2	1	1
CASI Puntarenas	5	3	2
CASI San Agustín	1	0	1
CASI San José	5	0	5
CASI San Luis	2	1	1
CASI San Ramón	2	1	1
<b>Total General</b>	<b>19</b>	<b>7</b>	<b>12</b>

<sup>1</sup>/ Se entiende por PAT como el Plan de Atención Técnica.

Fuente: Ministerio de Justicia y Paz, Instituto Nacional de Criminología, Departamento de Investigación y Estadística. Actas del INC de la sesión 5420 del 02/09/2019 a 5435 del 30/09/2019.



Gráfico 26.

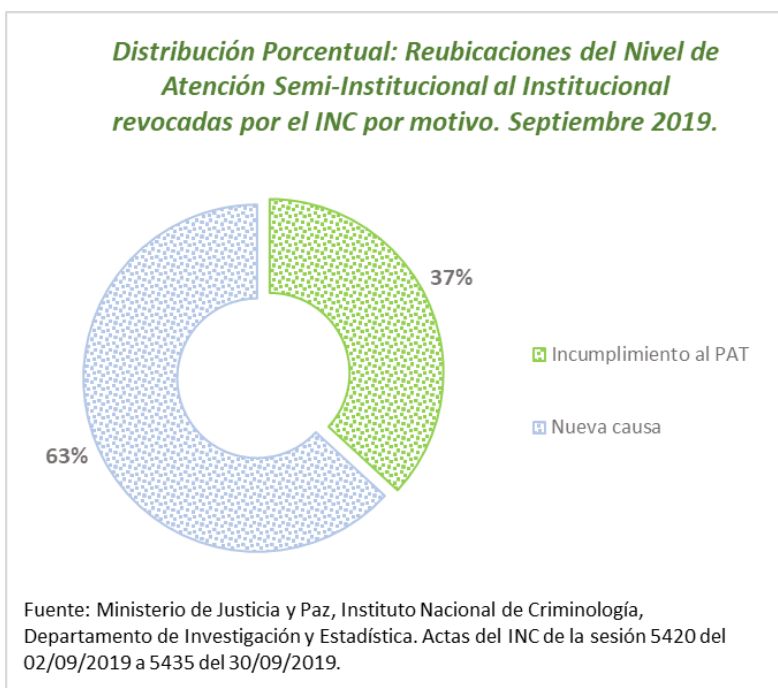

Cuadro 115.

**Evaciones revocadas por el Instituto Nacional de Criminología (INC) del Nivel de Atención Semi-institucional. Septiembre 2019.**

Centro de Atención Semi-institucional (CASI)	Total
CASI Limón	1
CASI Nicoya	2
CASI San Agustín	1
CASI San José	2
<b>Total General</b>	<b>6</b>

Fuente: Ministerio de Justicia y Paz, Instituto Nacional de Criminología, Departamento de Investigación y Estadística. Actas del INC de la sesión 5420 del 02/09/2019 a 5435 del 30/09/2019.

Gráfico 27.

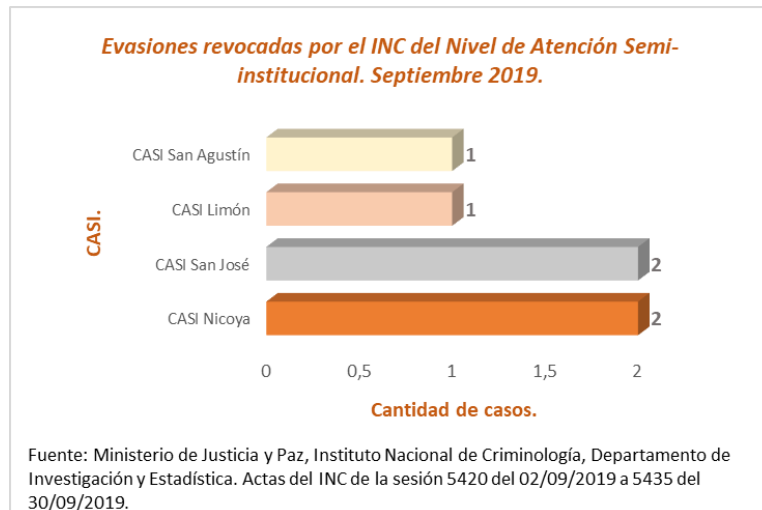

Cuadro 116.

**Libertades condicionales analizadas por el Instituto Nacional de Criminología (INC) por resultado según centro o unidad de procedencia. Septiembre 2019.**

Centro o unidad de procedencia	Total	Resultado	
		Favorable	Desfavorable
<b>Centro de Atención Institucional (CAI)</b>	<b>143</b>	<b>7</b>	<b>136</b>
CAI 26 de Julio (Puntarenas)	24	0	24
CAI Antonio Bastida de Paz	9	2	7
CAI Carlos Luis Fallas (Pococí)	15	0	15
CAI Dr Gerardo Rodríguez Echeverría	12	1	11
CAI Jorge Arturo Montero Castro	32	0	32
CAI Jorge Debravo (Cartago)	9	2	7
CAI Liberia	6	0	6
CAI Limón	10	0	10
CAI Luis Paulino Mora Mora (San Rafael)	15	2	13
CAI Nelson Mandela (San Carlos)	4	0	4
CAI Vilma Curling Rivera	7	0	7
<b>Centro de Atención Semi- Institucional (CASI)</b>	<b>3</b>	<b>1</b>	<b>2</b>
CASI Cartago	1	1	0
CASI Puntarenas	1	0	1
CASI San Agustín	1	0	1
<b>Unidad Mecanismo Electrónico (UME)</b>	<b>10</b>	<b>4</b>	<b>6</b>
<b>Unidad de Atención Integral (UAI)</b>	<b>17</b>	<b>0</b>	<b>17</b>
UAI 20 de Diciembre de 1979	8	0	8
UAI Pabru Presberi	0	0	0
UAI Reynaldo Villalobos	9	0	9
<b>Total General</b>	<b>173</b>	<b>12</b>	<b>161</b>

Fuente: Ministerio de Justicia y Paz, Instituto Nacional de Criminología, Departamento de Investigación y Estadística. Actas del INC de la sesión 5420 del 02/09/2019 a 5435 del 30/09/2019.

Gráfico 28.

